



POLYTEL

Négociant Import-Export

IMPORTATEUR, GROSSISTE ET DISTRIBUTEUR

CATALOGUE PRODUITS

ISO 9001

BUREAU VERITAS
Certification



- Matériel Informatique
- Mobilier de bureau
- Consommable Informatique
- Étiqueteuses
- Fournitures & Accessoires
- Solution point de vente
- Audiovisuel

brother. evolis ZEBRA OLYMPIA NG5 SHARP Honeywell eset

La société

POLYTEL

est certifiée ISO 9001 Version 2015
pour mieux répondre à vos attentes

CERTIFICATION ISO 9001 Version 2015



La société **POLYTEL** est fière d'annoncer qu'elle a obtenu la certification **ISO 9001** Version 2015.

Cette certification témoigne de l'engagement de **POLYTEL** dans l'amélioration continue de ses processus et de ses services afin de garantir la satisfaction de ses clients.

Basée sur la stratégie de développement à moyen et long termes, la Politique Qualité de **POLYTEL** est axée sur :

- La compréhension des besoins & la satisfaction de nos Clients
- La réactivité des salariés de **POLYTEL** face aux urgences de nos clients
- L'amélioration continue de notre **SMQ** (Système de Management de la Qualité)
- L'excellence opérationnelle de nos processus

Décernée par **BUREAU VERITAS**, la certification couvre l'ensemble des activités de **POLYTEL**, et dont l'engagement de la direction générale et de tous nos collaborateurs constitue un levier stratégique pour la satisfaction de nos Clients.



ISO 9001

BUREAU VERITAS
Certification



BROTHER

• Mobilité	8
• Scanners	12
• Télécopieurs	16
• Laser monochrome	18
• Laser couleur	25
• Jet d'encre couleur	31
• Étiqueteuses	38
• Imprimantes d'étiquettes	46

OLYMPIA

• Destructeurs	53
• Caisses enregistreuses	55
• Solution points de vente	56
• Compteurs de billets, machines à écrire et calculatrices	57
• Calculatrices, massicots, machines à relieur, plastifieurs	59

BONSAI

• Destructeurs	61
----------------------	----

SHARP

• Copieurs	64
------------------	----

EVOLIS

• Imprimantes à cartes	67
• Cartes, accessoires et consommables	70

EDIKIO

• Imprimantes à cartes	72
• Rubans d'impression	74

NGS

• Audio	76
• Accessoires PC	80
• Mobilité & protection	82

ZEBRA

• Lecteurs code à barre	84
• Imprimantes d'étiquettes	85
• Imprimantes d'étiquettes / Série industrielle	86
• Imprimantes mobiles	87

HONEYWELL

• Lecteurs code à barre	90
• Lecteurs code à barre & imprimantes	91
• Mobilité	93

• Logiciel de gestion	95
• Solution point de vente	97
• Solution énergétique	100
• Lecteur de passeports / cartes	101
• Gestion de file d'attente	102
• Imprimante à bracelets	103
• Imprimantes pantum / Destructeur intimus	104
• Copieurs Konica minolta	105
• Mobiles, tablettes & télévisions Samsung	106
• Matériels informatiques / accessoires & réseaux	109
• Mobilier de bureau	117
• Fourniture de bureau	120

ASSISTANCE TECHNIQUE

MOT DU PRÉSIDENT



Mohamed CHABI

Président, de la société **POLYTEL** (Importateur, grossiste & distributeur de grandes marques de Matériels Bureautiques, Informatiques, Fournitures, Accessoires et Consommables).

ISO 9001

BUREAU VERITAS
Certification



Le président
Mohammed CHABI

Chère Cliente, cher Client,

La société **POLYTEL** est une société commerciale de droit marocain qui a su construire au fil des années un modèle économique de **Négociant Import-Export** et qui depuis plus de 30 ans s'est ouverte sur le marché marocain pour devenir un opérateur économique national de référence.

Depuis le démarrage de notre activité en 1990, nous sommes parvenus à constituer un portefeuille client diversifié composé de partenaires qui nous ont fait confiance, ont choisi d'accompagner notre développement et que nous fidélisons en veillant à une meilleure qualité de produits et service.

Pour ce faire, nous cultivons notre esprit pionnier et nous nous appuyons à la fois sur des valeurs historiques fortes, une capacité d'innovation continue et un engagement quotidien de nos collaborateurs. Nous œuvrons ainsi sans relâche pour proposer des produits et des services à forte valeur ajoutée, afin de tisser de véritables liens de confiance avec nos chers clientes et clients.

Importateur et Distributeur agréé de grandes marques (Matériel informatique, Bureautique, Fournitures, Accessoires et Consommables), notre approche ciblée et qualitative nous permet de bénéficier d'une part du marché représentative d'autre part de divers secteurs d'activités.

Nous sommes à vos côtés et nous nous engageons à vous assurer un conseil adapté à vos besoins en matériel informatique et bureautique, en faisant preuve d'écoute, dans un cadre convivial où règne la confiance et le professionnalisme. Une équipe de professionnels est à votre disposition afin d'exécuter vos ordres et vous accompagner dans les meilleurs délais en vous aidant à bien définir vos objectifs de rentabilité et d'horizon d'investissement en équipement bureautique.

Notre valeur ajoutée et de libérer la vôtre : un challenge au quotidien, des liens de confiance solides, un service sur mesure, un savoir-faire et la qualité du service à la norme **ISO 9001**, afin de pouvoir vous faire bénéficier des compétences les plus expertes, nous développons tous les jours notre réseau de partenaires.

Avec les grands marques des leaders dans le marché : **BROTHER** France, nous sommes agréé **DAMS** Distributeur agréé maintenance et service national et international / **EVOLIS** leader des cartes badges / **ZEBRA** impression des tickets, lecteurs code a barres, imprimantes mobiles .. / **HONEYWELL** lecteurs code à barre , imprimantes et mobilité / **OLYMPIA** destructeurs, calculatrices ...

Nous vous remercions de la confiance que vous nous témoignez et serons honorés de vous compter parmi nos clients. En restant à votre entière disposition pour toutes informations complémentaires et dans l'attente du plaisir de vous rencontrer, nous vous prions de croire, chères Clientes, chers Clients, en l'assurance de notre parfaite considération.



POLYTEL

Négociant Import-Export

ISO 9001

BUREAU VERITAS
Certification



Matériel informatique et Consommables :

- Ordinateurs de bureau & PC portables
- Imprimantes laser monochrome, laser couleur, jet d'encre et matricielles
- Ecrans LCD & LED
- Consommables, périphériques & tous les accessoires...

Matériel Bureautique :

- Fax et multifonctions laser et jet d'encre
- Titreuses électroniques, imprimantes d'étiquettes
- Destrueteurs
- Photocopieurs...

Mobilier de Bureau :

- Bureaux, fauteuils, Chaises
- Tables, Armoires
- Comptoirs, Tables de réunion...

Solution point de vente :

- Caisses enregistreuses
- Ecran Tactiles
- Lecteurs code à barre
- Tiroirs Caisses
- Imprimantes tickets
- Logiciel point de vente

Audiovisuel :

- Rétroprojecteurs & Vidéos projecteurs
- Caméras & appareils photos numériques
- Tableau de projection

Fourniture de Bureau :

- Calculatrices
- Relieurs, Coupeuses
- Plastifieuses
- Classeurs, intercalaires
- Ramettes papier, Chemises bulle, Stylo
- Tableaux magnétiques...

Solution d'identification

- Imprimante chèque
- Imprimante badge



Crée en 1990,
POLYTEL est Importateur
Grossiste et Distributeur de la
marque Brother, Evolis, Olympia et NGS
au Maroc ainsi que les grandes marques
de constructeurs de matériel informatique.
Au fait, notre entreprise forte de plusieurs
années d'expérience, a accédé au pôle
leaders dans son domaine grâce à la
qualité, le service et la renommée
nationale et internationale des
produits qu'elle commercialise

brother

evolis



OLYMPIA

NGS

SHARP

Honeywell

eset

visel

aqprox

Siège social

10, 15 Rue Allal EL Fassi - Casablanca
Tél.: 05 22 27 50 17 - Fax : 05 22 26 04 60

Agence AGADIR

N° 1, Imm 17, Rue Farhat Hachad, Hay Qods
Tél.: 05 28 21 42 55 - Gsm : 06 61 91 37 97

Email : polytel@menara.ma / Site Web : www.polytel.ma

brother

at your side

une marque unique



Imprimantes et solutions d'impression

- Laser monochrome
- Laser couleur
- Imprimantes mobiles



Imprimantes Multifonction

- Multifonction Laser monochrome
- Multifonction Laser couleur
- Jet d'encre couleur



Scanners

- Scanners mobiles
- Scanners de documents compacts
- Scanners documents bureautiques
- Scanners de production



Solutions d'étiquetage

- Étiqueteuses
- Imprimantes d'étiquettes



Jet d'encre

- Jet d'encre couleurs



100%
des emails
répondus



99% des appels aboutis
l'ont été en \leq de 5 sonneries



Site Internet accessible dans
100% des navigations Internet



Compatible avec Windows® 8



Compatible avec Windows® Vista



Compatible avec Windows® XP



Compatible avec OS Mac



Compatible avec Linux



Equipé d'une interface Réseau Ethernet



Equipé d'une interface Wi-Fi



Partage de données entre l'imprimante et un smartphone ou une tablette sans utiliser de point d'accès Wi-Fi



Impression recto-verso automatique



Recto verso intégral



Impression jusqu'au format A3



Impression, numérisation, copie et télécopie jusqu'au format A3



Application gratuite Brother iPrint&Scan pour appareils mobiles Apple, Android, et Windows Phone 7 pour l'impression et la numérisation directe de documents



Produits optimisés pour une utilisation avec les solutions PrintSmart



Impression directe depuis un produit Apple grâce à la technologie AirPrint



Avec la fonction Web Connect, accédez directement depuis l'écran de l'imprimante à des sites tels que Facebook™, Dropbox ou Google Drive™ et imprimez instantanément vos documents et photos stockés dans le Cloud



P-touch Editor : logiciel pour la création d'étiquettes disponible pour P-touch, QL et TD (téléchargement gratuit sur <https://support.brother.com/>)



BSI (Brother Solutions Interface) : interface ouverte disponible sur certaines imprimantes Brother pour la création d'applications métier



Recommandé par BLI



Certifié Blue Angel



Certifié Nordic Swan



Pour une garantie d'impression de qualité, pérenne, économique et respectueuse de l'environnement



Application gratuite Brother Color Label pour appareils mobiles Apple, Android, pour la conception d'étiquettes avec l'imprimante d'étiquettes VC-500W



Imprimantes de poche A6 & A7

Une gamme idéale pour les professionnels nomades à la recherche de compacité : confirmations de commandes, reçus, rapports de mission ou d'intervention, procès-verbaux...



Imprimantes d'étiquettes et de reçus 3, 2 et 4 pouces

Des imprimantes mobiles parfaites pour imprimer rapidement en toutes situations, et répondre à tous les besoins rencontrés sur le terrain.



Imprimantes mobiles A4

Idéales pour imprimer des documents de qualité au format A4 en situation de mobilité : compte rendu, certificat, bon de livraison, détails de stock, rapport de mission ou d'intervention...

Imprimantes mobiles A6 & A7



MW-145BT

- Format A7
- Thermique Direct
- Vitesse : 4 ppm (15 sec/page)
- Résolution : 300 x 300 dpi
- Zone d'impression : 69 x 100 mm
- Connexion : USB 2.0 & Bluetooth 2.1



MW-260

- Format A6
- Thermique Direct
- Vitesse : 3 ppm (20 sec/page)
- Résolution : 300 x 300 dpi
- Zone d'impression : 97,5 x 140,6 mm
- Connexion : USB 2.0 & Bluetooth 2.1, IrDA 1.3



Imprimantes Mobiles 2 pouces



RJ-2030

- Thermique Direct
- Vitesse : 152 mm/sec
- Résolution : 203x200 dpi
- Mémoire : 32 Mo
- Connexion : USB, Bluetooth
- Batterie incluse
- Adaptateur secteur en option et non fourni



RJ-2050

Même caractéristiques techniques que la RJ-2030

- ⊕ • Wi-Fi



Imprimantes Mobiles 2 pouces WI-FI



RJ-2140

- Thermique Direct
- Vitesse : 152 mm/sec
- Résolution : 203x200 dpi
- Mémoire : 32 Mo
- Connexion : Wi-Fi
- Batterie incluse
- Adaptateur secteur en option et non fourni



RJ-2150

Même caractéristiques techniques que la RJ-2140

- ⊕ Bluetooth



Imprimantes Mobiles 3 pouces / rouleau continu / étiquettes prédécoupées



RJ-3050

- Thermique Direct
- Vitesse : 114 mm/sec
- Résolution : 203x200 dpi
- Mémoire : 32 Mo
- Connexion : USB, Bluetooth, Wi-Fi
- Batterie incluse
- Adaptateur secteur en option et non fourni



RJ-3150

Même caractéristiques techniques que la RJ-3050

- ⊕ • Séparateur d'étiquettes
- Port USB en façade
- Teste en chute jusqu'à 1,8 m
- Protection contre chute

Imprimantes Mobiles 4 pouces



RJ-4230B

- Thermique Direct
- Vitesse : 127 mm/sec
- Résolution : 203x200 dpi
- Mémoire : 256 Mo
- Connexion : USB, Bluetooth
- Batterie et adaptateur secteur en option et non fournis



RJ-4250WB

Même caractéristiques techniques que la RJ-4230B

- ⊕ Wi-Fi



Les accessoires



PA-BT-003

Batterie rechargeable



PA-BC-002

Baie de chargement de batterie (x1)

Pour :
RJ-2030, RJ-2050, RJ-2140, RJ-2150



PA-BC-001

Baie de chargement de batterie



PA-CR-001

Baie de chargement d'imprimantes

Pour
RJ-3050, RJ-3150



PA-BT-001-B

Batterie rechargeable

Pour :
RJ-3050



PA-BT-001-A

Batterie rechargeable

Pour :
RJ-3150



PABT006

Batterie Li-ion rechargeable 7,2 V



PACR002

Support pour véhicule



PABC003

Baie de chargement de batterie

Pour :
RJ-4230B, RJ-4250WB





PJ-722

- Thermique Direct/ Format A4 thermique
- Vitesse : 8 ppm (7,5 sec/page)
- Résolution : 203x200 dpi
- Connexion : USB
- Batterie et adaptateur secteur en option et non fournis



PJ-723

Même caractéristiques techniques que la PJ-722

- ⊕ Résolution : 300x300 dpi



PJ-762

- Thermique Direct
- Vitesse : 8 ppm (7,5 sec/page)
- Résolution : 203x200 dpi
- Connexion : USB, Bluetooth
- Batterie et adaptateur secteur en option et non fournis



PJ-763

Même caractéristiques techniques que la PJ-762

- ⊕ Résolution : 300x300 dpi



PJ-763MFi

- Thermique Direct
- Vitesse : 8 ppm (7,5 sec/page)
- Résolution : 300x300 dpi
- Connexion : USB, Bluetooth
- Batterie et adaptateur secteur en option et non fournis



PJ-773

Même caractéristiques techniques que la PJ-763MFi

- ⊕ Wi-Fi
- ⊕ Compatible Air Print & Google Cloud Print
- ⊕ Bluetooth



Consommables et accessoires



PAC411

Papier thermique A4 pour la gamme des PJ



PARH600

Porte rouleau papier



PARC001

Etui de protection

Référence	Windows Mobile	Android	iOS
MW-145BT	•	•	
MW-260	•	•	
PJ-722, PJ-723	•	•	
PJ-762, PJ-763	•	•	
PJ-763MFi, PJ-773		•	•
RJ-3050, RJ-3150	•	•	•
RJ-4230B	•	•	•
RJ-4250WB	•	•	•



Offre Scanners

brother®



Scanners Mobiles

Idéal pour les utilisateurs à la recherche de mobilité, de compacité et d'efficacité.



Scanners de documents compacts

Idéal pour les professionnels connectés au Cloud à la recherche de compacité



Scanners de documents bureautiques

Idéal pour numériser en toute simplicité, partager le document puis gérer son flux d'information.



Scanners de production

Idéal pour les environnements de haut-volume d'numérisation où la vitesse est la clé.

Scanners Mobiles à Défilement

DS-640



- Jusqu'à 15 ppm en N&B et en couleur
- Résolution optique : 600x600 dpi
- Format supports : à 1828,8 x 215,9 mm max
- Grammage papier : de 35 à 270 g/m²
- Connexion : USB 3.0



DS-740D



- Jusqu'à 15 ppm en recto et 10 ipm en r/v (N&B et couleur)
- Résolution optique : 600x600 dpi
- Format supports :
 - largeur de 86,4 x 50,8 mm /
 - longueur de 1 828,8 x 215,9 mm
- Grammage papier : de 35 à 270 g/m²
- Connexion : USB 3.0



DS-940DW



Même caractéristiques techniques que le DS-740D

- ⊕ Interface Wi-Fi 802.11 b/g/n
- Numérisation vers carte SD
- Transfert des images sur appareils mobiles ou sur Brother Online
- Carte SD non intégrée



Scanners compacts

Scanners compacts recto-verso

ADS-1200



- Jusqu'à 25 ppm en N&B et couleur, 50 ipm en recto /verso (N&B et couleur)
- Résolution optique : 600x600 dpi
- Mémoire : 256 Mo
- Format supports : 215,9x 863 mm Max
- Grammage papier : de 51,8 - 128g/m²
- Connexion : USB
- Chargeur 20 feuilles



ADS-1700W



Même caractéristiques techniques que l'ADS-1200

- ⊕ Wi-Fi et Wi-Fi direct
- Ecran couleur tactile de 7,1 cm
- Mémoire : 512 Mo
- Numérisation vers dossier Réseau, serveur FTP/SFTP, profils réseaux
- Numérisation automatique



Scanners bureautiques à Défilement



ADS-2200

- Jusqu'à 35 ppm en NB et en couleur, 70 ipm en recto-verso (N&B et couleur)
- Résolution optique : 600x600 dpi
- Mémoire : 512 Mo
- Format supports : 215,9x 355,6 mm Max
- Grammage papier : de 50 à 209 g/m²
- Connexion : USB
- Chargeur 50 feuilles



ADS-2700W

Même caractéristiques techniques que le ADS-2200

- ⊕ • Wi-Fi
- Ecran couleur tactile de 7,1cm
- Réseau Ethernet
- Numérisation automatique



Scanners bureautiques à Défilement recto-verso et réseau



ADS-2400N

- Jusqu'à 40 ppm en NB et en couleur, 80 ipm en recto-verso (N&B et couleur)
- Résolution optique : 600x 600 dpi
- Mémoire : 256 Mo
- Format supports : 215,9x 355,6 mm Max en feuilles multiple et jusqu'à 863 mm en feuille unique
- Grammage papier : de 27 à 413 g/m²
- Connexion : USB, Réseau Ethernet
- Chargeur 50 feuilles



ADS-2800W

Même caractéristiques techniques que le ADS-2400N

- ⊕ • Wi-Fi
- Ecran couleur tactile de 9,3cm
- Mémoire 512 Mo



ADS-3000N

- Jusqu'à 50 ppm en NB et en couleur, 100 ipm en recto-verso (N&B et couleur)
- Résolution optique : 600x600 dpi
- Mémoire : 256 Mo
- Format supports : 215,9x 355,6 mm Max en feuilles multiple et jusqu'à 863 mm en feuille unique
- Grammage papier : de 27 à 413 g/m²
- Connexion : USB, Réseau Ethernet
- Chargeur 50 feuilles



ADS-3600W

Même caractéristiques techniques que le ADS-3000N

- ⊕ • Wi-Fi
- Ecran couleur tactile de 9,3cm
- LDAP
- Mémoire 512 Mo



Scanners Haute Volume à Défilement recto-verso



PDS-5000F

- Jusqu'à 60 ppm en N&B et couleur, 120 ipm en recto-verso (N&B et couleur)
- Résolution optique : 600x600 dpi
- Mémoire : 512 Mo
- Format supports : 218x 354 mm Max
- Grammage papier : de 28 à 400 g/m²
- Connexion : USB
- Chargeur 100 feuilles et vitre d'exposition

Scanners Mobiles à Défilement recto-verso



PDS-6000F

- Jusqu'à 80 ppm en N&B et couleur, 160 ipm en recto-verso (N&B et couleur)
- * **Vitesse + élevée**
- Résolution optique : 600x600 dpi
- Mémoire : 512 Mo
- Format supports : 218x 354 mm Max
- Grammage papier : de 28 à 400 g/m²
- Connexion : USB
- Chargeur 100 feuilles et vitre d'exposition





Quelles que soient vos attentes en télécopieurs, Brother a la solution.



Technologie

Technologie d'impression

Laser monochrome.



Cibles & usages

Volume mensuel conseillé

Type d'utilisateurs

Nombre d'utilisateurs

De 250 à 2 000 pages.

Usage personnel ou petits groupes de travail.

1 à 5 utilisateurs*.



Avantages de cette série de produits

Optez pour la qualité et la simplicité

Nos produits sont performants, compacts et éco-responsables.

Bénéficiez d'avantages multiples et variés

Diffusion simultanée du même message à plusieurs destinataires, émission de fax différée, fonction PC-Fax, etc.

N'hésitez plus à télécopier ou imprimer de gros volumes de pages

Nos produits sont parfaitement adaptés pour réduire au minimum les coûts d'exploitation. Les modèles proposés constituent des **solutions idéales** pour les services et entreprises ayant une activité intensive. Pendant que nos télécopieurs gèrent

vos informations et votre flux de travail, concentrez-vous sur votre propre savoir-faire.

*A titre indicatif



Télécopieur laser monochrome



FAX-2840

- Technologie Laser
- Vitesse de copie : 20 cpm
- Résolution : 300x600 dpi
- Mémoire : 16 Mo
- Multi-copies jusqu'à 99 exemplaires
- Chargeur 20 feuilles



Avec un combiné téléphonique



FAX-2845

Même caractéristiques techniques que le FAX-2840

- ⊕ • Combiné téléphonique : reconnaissance automatique de réception de fax ou d'appels téléphoniques

Avec impression et numérisation d'appoint



FAX-2940

Même caractéristiques techniques que le FAX-2845

- ⊕ • Impression d'appoint *** : Vitesse d'impression de 20 ppm, résolution d'impression 2400x600 dpi, émulation GDI
- Numérisation d'appoint *** : résolution optique : 600x600 dpi
- Interface USB 2.0 High speed
- Sans combiné téléphonique

 **VOLUME MENSUEL RECOMMANDÉ :**
250 - 2000 pages

Les Consommables



TN-2210

Toner noir 1200 pages **



TN-2220

Toner noir 2600 pages **



DR-2200

Drum jusqu'à 1200 pages **

Grandes entreprises



HL-L6300DW



HL-L6400DW



DCP-L6600DW



MFC-L6800DW



MFC-L6900DW



HL-5000D



HL-5100DN



HL-5200DW



DCP-L5500DN



MFC-L5700DN



MFC-L5750DW

TPE/PME



HL-L2310D



HL-L2350DW



HL-L2370DN



HL-L2375DN

brother®

TPE/PME



DCP-L2510D



DCP-L2530DW



DCP-L2550DN



MFC-L2710DN



MFC-L2710DW



MFC-L2730DW



MFC-L2750DW

Home office

ALL IN
BOX

Sans engagement

C'est dans la boîte!
Pack tout-en-un
pour 3 ans d'impression



HL-1212WVB

ALL IN
BOX



HL-1612WVB

ALL IN
BOX



HL-1610WVB

ALL IN
BOX



HL-1210W



HL-1212W



DCP-1610W



DCP-1612W



MFC-1910W

Imprimante laser monochrome avec le Wi-Fi



HL-1212WVB

- Technologie monochrome
- Vitesse : 20ppm
- Résolution : 600x600 dpi
- Mémoire : 32 Mo
- Connectivité : USB, WI-FI



VOLUME MENSUEL RECOMMANDÉ :
Jusqu'à 1000 pages



Consommables

5 toners TN-1050 inclus dans le pack
(soit 5000 pages d'impression)
DR-1050 : jusqu'à 10 000 pages

Garantie

3 ans aller-retour atelier incluse



TN-1050



DR-1050

Multifonction laser monochrome 3-en-1 avec le Wi-Fi

(impression, numérisation, copie)



DCP-1612WVB

- Technologie monochrome
- Vitesse : 20ppm
- Résolution : 600x600 dpi
- Mémoire : 32 Mo
- Connectivité : USB, WI-FI



VOLUME MENSUEL RECOMMANDÉ :
Jusqu'à 1000 pages



Consommables

5 toners TN-1050 inclus dans le pack
(soit 5000 pages d'impression)
DR-1050 : jusqu'à 10 000 pages

Garantie

3 ans aller-retour atelier incluse



TN-1050



DR-1050

Multifonction laser monochrome 3-en-1 avec le Wi-Fi

(impression, numérisation, copie)



DCP-1610WVB

- Technologie monochrome
- Vitesse : 20ppm
- Résolution : 600x600 dpi
- Mémoire : 32 Mo
- Connectivité : USB, WI-FI



VOLUME MENSUEL RECOMMANDÉ :
Jusqu'à 1000 pages



Consommables

5 toners TN-1050 inclus dans le pack
(soit 5000 pages d'impression)
DR-1050 : jusqu'à 10 000 pages

Garantie

3 ans aller-retour atelier incluse



TN-1050



DR-1050



5 toners included

brother®

ALL IN BOX

C'est dans la boîte !

Pack tout-en-un

Pour 3 ans d'impression*



* Le papier n'est pas inclus dans le pack. Le rendement d'impression est basé sur 138 pages par mois. Le rendement est déclaré conformément à la norme ISO / IEC 19752

Jusqu'à 5000 impressions



HL-1210W

- Laser monochrome
- Vitesse : jusqu'à 20 ppm
- Résolution : 600x600 dpi
- Mémoire : 32 Mo
- Connexion : USB, WI-FI

Consommables :

- TN-1050 : jusqu'à 1 000 pages
- DR-1050 : jusqu'à 10 000 pages



HL-1212W

- Laser monochrome
- Vitesse : jusqu'à 20 ppm
- Résolution : 600 x 600 dpi
- Mémoire : 32 Mo
- Connexion : USB 2.0 et Wi-Fi 802.11 b/g/n

Consommables :

- TN-1050 : jusqu'à 1 000 pages
- DR-1050 : jusqu'à 10 000 pages



HL-L2310D

- Laser Electro-photographique
- Recto-verso
- Vitesse : Jusqu'à 30 ppm
- Résolution : 1200x1200 dpi
- Mémoire : 32 Mo
- Connexion : USB

Consommables :

- TN-2410 : jusqu'à 1 200 pages
- TN-2420 : jusqu'à 3 000 pages
- DR-2400 : jusqu'à 12 000 pages



HL-L2350DW

Même caractéristiques techniques que le HL-L2310D

- ⊕ • Wi-Fi - Wifi direct
- Mémoire : 64 Mo

Consommables :

- TN-2410 : jusqu'à 1 200 pages
- TN-2420 : jusqu'à 3 000 pages
- DR-2400 : jusqu'à 12 000 pages



HL-L2370DN

- Laser Electro-photographique
- Vitesse : Jusqu'à 34 ppm
- Résolution : 1200x1200 dpi
- Mémoire : 64 Mo
- Connexion : USB
- Réseau 10Base-T/100Base-TX

Consommables :

- TN-2410 : jusqu'à 1 200 pages
- TN-2420 : jusqu'à 3 000 pages
- DR-2400 : jusqu'à 12 000 pages



HL-L2375DW

Même caractéristiques techniques que le HL-L2370DN

- ⊕ • Wi-Fi 802.11b/g/n et Wi-Fi Direct
- Toner de démarrage jusqu'à 1200 pages*

Consommables :

- TN-2410 : jusqu'à 1 200 pages
- TN-2420 : jusqu'à 3 000 pages
- DR-2400 : jusqu'à 12 000 pages



DCP-1610W

- laser monochrome
- impression, numérisation, copie
- Vitesse : jusqu'à 20 ppm
- Résolution : 2 400 x 600 dpi
- Mémoire : 32 Mo
- Connexion : USB 2.0 et Wi-Fi 802.11 b/g/n

Consommables :

- TN-1050 : jusqu'à 1 000 pages
- DR-1050 : jusqu'à 10 000 pages



DCP-1612W

- Laser monochrome
- Vitesse : jusqu'à 20 ppm
- Résolution : 2 400 x 600 dpi
- Mémoire : 32 Mo
- Connexion : USB 2.0 et Wi-Fi 802.11 b/g/n

Consommables :

- TN-1050 : jusqu'à 1 000 pages
- DR-1050 : jusqu'à 10 000 pages





MFC-1910W

- Laser monochrome
- Impression, copie, télécopie, scan
- Vitesse : jusqu'à 20 ppm
- Résolution : 2400x600 dpi
- Mémoire : 32 Mo
- Connexion : USB, Wi-Fi
- ADF 10 feuilles

Consommables :

- TN-1050 : jusqu'à 1 000 pages
- DR-1050 : jusqu'à 10 000 pages



DCP-L2510D

- Laser Electro-photographique
- Impression, copie, scan
- Recto-verso
- Vitesse : jusqu'à 30 ppm
- Résolution : 1200x1200 dpi
- Mémoire : 64 Mo
- Connexion : USB

Consommables :

- TN-2410 : jusqu'à 1 200 pages
- TN-2420 : jusqu'à 3 000 pages
- DR-2400 : jusqu'à 12 000 pages



DCP-L2530DW

Même caractéristiques techniques que le DCP-L2510D

- ⊕ • Wi-Fi
- Wi-Fi direct

Consommables :

- TN-2410 : jusqu'à 1 200 pages
- TN-2420 : jusqu'à 3 000 pages
- DR-2400 : jusqu'à 12 000 pages



DCP-L2550DN

Même caractéristiques techniques que le DCP-L2510D

- ⊕ • Réseau Ethernet
- Vitesse : jusqu'à 34 ppm
- Mémoire : 128 Mo
- ADF 50 feuilles

Consommables :

- TN-2410 : jusqu'à 1 200 pages
- TN-2420 : jusqu'à 3 000 pages
- DR-2400 : jusqu'à 12 000 pages



MFC-L2710DN

- Laser Electro-photographique
- Vitesse : Jusqu'à 30 ppm
- Résolution : 1200x1200 dpi
- Mémoire : 64 Mo
- Connexion : USB, Réseau

Consommables :

- TN-2410 : jusqu'à 1 200 pages
- TN-2420 : jusqu'à 3 000 pages
- DR-2400 : jusqu'à 12 000 pages



MFC-L2710DW

Même caractéristiques techniques que le MFC-L2710DN

- ⊕ • Wi-Fi
- Wi-Fi direct

Consommables :

- TN-2410 : jusqu'à 1 200 pages
- TN-2420 : jusqu'à 3 000 pages
- DR-2400 : jusqu'à 12 000 pages



MFC-L2730DW

- Laser Electro-photographique
- Vitesse : 34 ppm
- Résolution : 1200x1200 dpi
- Mémoire : 128 Mo
- Connexion : USB, 2.0 Hi-Speed, Ethernet, Wi-Fi et Wi-Fi Direct
- Chargeur 50 feuilles

Consommables :

- TN-2410 : jusqu'à 1 200 pages
- TN-2420 : jusqu'à 3 000 pages
- DR-2400 : jusqu'à 12 000 pages



MFC-L2750DW

Même caractéristiques techniques que le MFC-L2730DW

- ⊕ • Connexion : NFC
- Mémoire : 256 Mo
- Recto-verso automatique en impression, numérisation, copie et télécopie

Consommables :

- TN-2410 : jusqu'à 1 200 pages
- TN-2420 : jusqu'à 3 000 pages
- DR-2400 : jusqu'à 12 000 pages



Grandes Entreprises (Laser monochrome recto-verso)



HL-L5000D

- Laser monochrome
- Vitesse : Jusqu'à 40 ppm
- Résolution : 1200x1200 dpi
- Mémoire : 128 Mo
- Connexion : USB

Consommables :

- TN-3430 : jusqu'à 3 000 pages
- TN-3480 : jusqu'à 8 000 pages
- DR-3400 : jusqu'à 50 000 pages



HL-L5100DN

Même caractéristiques techniques que la HL-L5000D

- ⊕ • Réseau Ethernet
- Mémoire : 256 Mo
- Toner noir de démarrage jusqu'à 3000 pages

Consommables :

- TN-3430 : jusqu'à 3 000 pages
- TN-3480 : jusqu'à 8 000 pages
- DR-3400 : jusqu'à 50 000 pages



HL-L5200DW

- Laser monochrome
- Vitesse : Jusqu'à 40 ppm
- Résolution : 1200x1200 dpi
- Mémoire : 256 Mo
- Connexion : USB, Réseau, WI-FI

Consommables :

- TN-3430 : jusqu'à 3 000 pages
- TN-3480 : jusqu'à 8 000 pages
- DR-3400 : jusqu'à 50 000 pages



HL-L6300DW

- Laser monochrome
- Vitesse : Jusqu'à 46 ppm
- Résolution : 1200x1200 dpi
- Mémoire : 256 Mo
- Connexion : USB, WI-FI

Consommables :

- TN-3430 : jusqu'à 3 000 pages
- TN-3480 : jusqu'à 8 000 pages
- TN-3512 : jusqu'à 12 000 pages
- DR-3400 : jusqu'à 50 000 pages



HL-L6400DW

Même caractéristiques techniques que la HL-L6300DW

- ⊕ • Vitesse : jusqu'à 50 ppm
- Mémoire : 512 Mo
- Toner noir de démarrage jusqu'à 12.000 pages

Consommables :

- TN-3430 : jusqu'à 3 000 pages
- TN-3480 : jusqu'à 8 000 pages
- TN-3512 : jusqu'à 12 000 pages
- TN-3520 : jusqu'à 20 000 pages
- DR-3400 : jusqu'à 50 000 pages



DCP-L5500DN

Même caractéristiques techniques que la HL-5200DW

- ⊕ • USB frontal, Réseau
- Ecran LCD couleur tactile
- Chargeur automatique de documents de 40 feuilles

Consommables :

- TN-3430 : jusqu'à 3 000 pages
- TN-3480 : jusqu'à 8 000 pages
- DR-3400 : jusqu'à 50 000 pages



MFC-L5700DN

- Laser monochrome
- Vitesse : Jusqu'à 40 ppm
- Résolution : 1200x1200 dpi
- Mémoire : 256 Mo
- Connexion : USB, Réseau

Consommables :

- TN-3430 : jusqu'à 3 000 pages
- TN-3480 : jusqu'à 8 000 pages
- DR-3400 : jusqu'à 50 000 pages



MFC-L5750DW

Même caractéristiques techniques que la MFC-L5700DN

- ⊕ • WI-FI
- Recto-verso automatique en impression, copie, numérisation et télécopie

Consommables :

- TN-3430 : jusqu'à 3 000 pages
- TN-3480 : jusqu'à 8 000 pages
- DR-3400 : jusqu'à 50 000 pages



DCP-L6600DW

- Laser monochrome
- Vitesse : Jusqu'à 46 ppm
- Résolution : 1200x1200 dpi
- Mémoire : 512 Mo
- Connexion : USB, Réseau, WI-FI
- Réseau Ethernet 10/100/1000 Base-TX
- Chargeur 80 feuilles recto-verso

Consommables :

- TN-3430 : jusqu'à 3 000 pages
- TN-3480 : jusqu'à 8 000 pages
- TN-3512 : jusqu'à 12 000 pages
- DR-3400 : jusqu'à 50 000 page



MFC-L6800DW

Même caractéristiques techniques que le DCP-L6600DW

- ⊕ • Avec le FAX
- Mémoire : jusqu'à 500 pages

Consommables :

- TN-3430 : jusqu'à 3 000 pages
- TN-3480 : jusqu'à 8 000 pages
- TN-3512 : jusqu'à 12 000 pages
- DR-3400 : jusqu'à 50 000 page



MFC-L6900DW

- Laser monochrome
- Vitesse : jusqu'à 50 ppm
- Résolution : 1200x1200 dpi
- Mémoire : 1 Go
- Connexion : USB, Réseau, WI-FI

Consommables :

- TN-3430 : jusqu'à 3 000 pages
- TN-3480 : jusqu'à 8 000 pages
- TN-3512 : jusqu'à 12 000 pages
- TN-3520 : jusqu'à 20 000 pages
- DR-3400 : jusqu'à 50 000 page



Consommables :

TN-1050 / DR-1050 :

pour HL-1210W / HL-1212W / HL-1212WVB / DCP-1610W / DCP-1612WVB / MFC-1910W

TN-2410 / TN-2420 / DR-2400 :

pour HL-2310D / HL-2350DW / HL-2370DN / HL-2375DW / DCP-L2510D / DCP-L2530DW / DCP-2550DN
MFC-L2710DN / MFC-L2710DW / MFC-2730DW / MFC-L2750DW

TN-3430 / TN-3480 / DR-3400 :

pour HL-L5000D / HL-L5100DN / HL-L5200DW / DCP-L5500DN / MFC-L5700DN / MFC-5750DW

brother®

plus que 50
nuances...

70% des collaborateurs
pensent que la couleur ajoute
de la valeur aux documents

Osez faire des
économies grâce au
pack toner 4 couleurs

L'association parfaite pour
votre imprimante Brother

Ayez toujours 4 toners de couleur de recharge sous la main et faites des économies en choisissant le pack de 4 toners Brother.

Nos imprimantes et nos consommables sont conçus pour fonctionner ensemble. Il est essentiel de choisir des toners Brother. Ils vous assurent une qualité d'impression professionnelle de la première à la dernière page et une durée de vie accrue de votre imprimante. Grâce à nos produits qui respectent toutes les normes environnementales internationales et à notre programme de recyclage dédié, vous bénéficiez d'une impression éco-responsable.

www.brother.fr/consommables

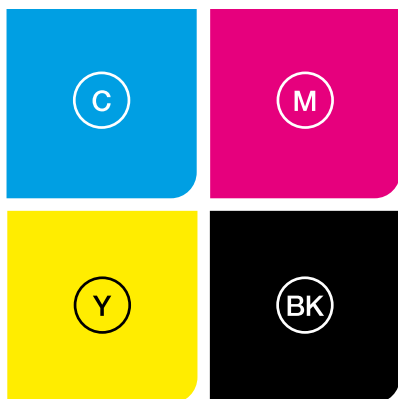

MFC-L3770CDW

La nouvelle gamme
LED couleur L3000,
votre partenaire idéal

Couleur, performance et confort,
une leçon de séduction en
matière d'impression



Consommable original BROTHER
TN-243CYMK
Cyan, Magenta, Jaune et Noir,
pour des impressions jusqu'à 1 000 pages*

*Capacité approximative déclarée en conformité avec la norme SO/IEC 19798 par toner couleur.



TPE / PME & Grandes entreprises



HL-L3210CW

- LED couleur
- Vitesse : Jusqu'à 18 ppm noir et couleur
- Résolution : 600x2400 dpi
- Mémoire : 256 Mo
- Connexion : USB, Wi-Fi

Consommables :

- TN-243 : BK/C/M/Y : jusqu'à 1 000 pages
- TN-247 : C/M/Y : jusqu'à 2 300 pages
- BK : jusqu'à 3 000 pages
- DR-243CL (Tambour) jusqu'à 18 000 pages



HL-L3230CDW

Même caractéristiques techniques que la HL-L3210CW

- ⊕ • Réseau Ethernet
- Recto-verso automatique

Consommables :

- TN-243 : BK/C/M/Y : jusqu'à 1 000 pages
- TN-247 : C/M/Y : jusqu'à 2 300 pages
- BK : jusqu'à 3 000 pages
- DR-243CL (Tambour) jusqu'à 18 000 pages



HL-L3270CDW

Même caractéristiques techniques que la HL-L3230CDW

- ⊕ • Fonction : NFC
- Vitesse : 24 ppm noir et couleur
- Ecran tactile 6,8 cm

Consommables :

- TN-243 : BK/C/M/Y : jusqu'à 1 000 pages
- TN-247 : C/M/Y : jusqu'à 2 300 pages
- BK : jusqu'à 3 000 pages
- DR-243CL (Tambour) jusqu'à 18 000 pages



DCP-L3510CDW

- LED couleur
- Recto-verso automatique
- Vitesse : Jusqu'à 18 ppm noir et couleur
- Résolution : 600x2400 dpi
- Mémoire : 512 Mo
- Connexion : USB, Wi-Fi, Wifi direct

Consommables :

- TN-243 : BK/C/M/Y : jusqu'à 1 000 pages
- TN-247 : C/M/Y : jusqu'à 2 300 pages
- BK : jusqu'à 3 000 pages
- DR-243CL (Tambour) jusqu'à 18 000 pages



DCP-L3550CDW

Même caractéristiques techniques que le DCP-L3510CDW

- ⊕ • Réseau Ethernet
- Chargeur 50 feuilles
- Ecran tactile de 9,3cm

Consommables :

- TN-243 : BK/C/M/Y : jusqu'à 1 000 pages
- TN-247 : C/M/Y : jusqu'à 2 300 pages
- BK : jusqu'à 3 000 pages
- DR-243CL (Tambour) jusqu'à 18 000 pages



MFC-L3710CW

- LED couleur
- Vitesse : Jusqu'à 18 ppm en noir et en couleur
- Résolution : 600 x 2400 dpi
- Mémoire 512 Mo
- Connexion : USB 2.0, Wi-Fi 802.11 b/g/n et Wi-Fi Direct,
- Chargeur automatique de docs 50 feuilles

Consommables :

- TN-243 : BK/C/M/Y : jusqu'à 1 000 pages
- TN-247 : C/M/Y : jusqu'à 2 300 pages
- BK : jusqu'à 3 000 pages
- DR-243CL (Tambour) jusqu'à 18 000 pages



MFC-L3730CDN

- LED couleur
- Recto-verso automatique en impression
- Chargeur automatique de documents 50 feuilles
- Vitesse : Jusqu'à 18 ppm noir et couleur
- Résolution : 600x2400 dpi
- Mémoire : 512 Mo
- Connexion : USB, Réseau Ethernet

Consommables :

- TN-243 : BK/C/M/Y : jusqu'à 1 000 pages
- TN-247 : C/M/Y : jusqu'à 2 300 pages
- BK : jusqu'à 3 000 pages
- DR-243CL (Tambour) jusqu'à 18 000 pages



MFC-L3750CDW

- LED couleur
- Recto-verso automatique
- Vitesse : Jusqu'à 24 ppm
- Résolution : 600x2400 dpi
- Connexion : USB, Réseau Ethernet, WIFI

Consommables :

- TN-243 : BK/C/M/Y : jusqu'à 1 000 pages
- TN-247 : C/M/Y : jusqu'à 2 300 pages
- BK : jusqu'à 3 000 pages
- DR-243CL (Tambour) jusqu'à 18 000 pages





MFC-L3770CDW

Même caractéristiques techniques que le MFC-L3750CDW

- ⊕ • Fonction : NFC
- Recto-verso intégral
- Bac multi-format 30 feuilles

Consommables :

- TN-243 : BK/C/M/Y : jusqu'à 1 000 pages
- TN-247 : C/M/Y : jusqu'à 2 300 pages
- BK : jusqu'à 3 000 pages
- DR-243CL (Tambour) jusqu'à 18 000 pages



HL-L8260CDW

- Laser couleur
- Recto-verso automatique
- Vitesse : Jusqu'à 31 ppm noir et couleur
- Résolution : 2400x600 dpi
- Mémoire : 256 Mo
- Connexion : USB, Réseau, Wi-Fi

Consommables :

- TN-421BK : jusqu'à 3 000 pages
- TN-423BK : jusqu'à 6 500 pages
- TN-421C/M/Y : jusqu'à 1 800 pages
- TN-423C/M/Y : jusqu'à 4 000 pages
- DR-421CL : jusqu'à 50 000 pages



HL-L8360CDW

Même caractéristiques techniques que la HL-L8260CDW

- ⊕ • Fonction : NFC
- Mémoire : 512 Mo

Consommables :

- TN-421BK : jusqu'à 3 000 pages
- TN-423BK : jusqu'à 6 500 pages
- TN-421C/M/Y : jusqu'à 1 800 pages
- TN-423C/M/Y : jusqu'à 4 000 pages
- TN-426BK : jusqu'à 9 000 pages
- TN-426C/M/Y : jusqu'à 6 500 pages
- DR-421CL : jusqu'à 50 000 pages



DCP-L8410CDW

- Laser couleur
- Recto-verso automatique
- Vitesse : Jusqu'à 31 ppm noir et couleur
- Résolution : 2400x600 dpi
- Mémoire : 512 Mo
- Connexion : USB, Réseau, Wi-Fi

Consommables :

- TN-421BK : jusqu'à 3 000 pages
- TN-423BK : jusqu'à 6 500 pages
- TN-421C/M/Y : jusqu'à 1 800 pages
- TN-423C/M/Y : jusqu'à 4 000 pages



MFC-L8690CDW

Même caractéristiques techniques que le DCP-L8410CDW

- ⊕ • Recto-verso intégral
- Télécopie modem 33,6 Kbps

Consommables :

- TN-421BK : jusqu'à 3 000 pages
- TN-423BK : jusqu'à 6 500 pages
- TN-421C/M/Y : jusqu'à 1 800 pages
- TN-423C/M/Y : jusqu'à 4 000 pages



MFC-L8900CDW

Même caractéristiques techniques que le MFC-L8690CDW

- ⊕ • Connexion : NFC
- Ecran LCD couleur tactile
- Chargeur automatique 70 feuilles

Consommables :

- TN-421BK : jusqu'à 3 000 pages
- TN-423BK : jusqu'à 6 500 pages
- TN-426BK : jusqu'à 9 000 pages
- TN-421C/M/Y : jusqu'à 1 800 pages
- TN-423C/M/Y : jusqu'à 4 000 pages
- TN-426C/M/Y : jusqu'à 6 500 pages



HL-L9310CDW

- Laser couleur
- Recto-verso automatique
- Vitesse : Jusqu'à 31 ppm noir et couleur
- Résolution : 2400x600 dpi
- Mémoire : 1 G
- Connexion : USB, Réseau, Wi-Fi

Consommables :

- TN-910BK : jusqu'à 9 000 pages
- TN-910C/M/Y : jusqu'à 9 000 pages
- DR-421CL : jusqu'à 50 000 pages



MFC-L9570CDW

Même caractéristiques techniques que la HL-L9310CDW

- ⊕ • Recto-verso Intégral
- Chargeur automatique de documents de 80 feuilles
- Ecran LCD couleur tactile de 17,6cm
- Copieur, scan

Consommables :

- TN-910BK : jusqu'à 9 000 pages
- TN-910C/M/Y : jusqu'à 9 000 pages
- DR-421CL : jusqu'à 50 000 pages



OFFRE LASER MONOCHROME



OFFRE LASER COULEUR



brother



MFC-L8900DW
+ 1 bac de 520 feuilles



MFC-L8900DW

Productivité

- Unité recto-verso en standard
- Jusqu'à 50 ppm N&B

Performance étendue

- Processeur dernière génération
- 100 % de mémoire dédiée
- Chargeur de documents monopasse de 80 feuilles – 100 ipm

Connectivité

- Ethernet GIGABIT/WiFi & WiFi direct/NFC
- Authentification NFC via lecteur de badge embarqué

Flexibilité

- Jusqu'à 2650 feuilles en ligne
- Plus de 800 feuilles en sortie
- Numérisation au format A6



MFC-L9570CDW
+ 2 bacs de 500 feuilles



MFC-L9570CDW

Qualité professionnelle

- Résolution par défaut de 2400 dpi
- Rendu étendu des couleurs
- Toners polymérisés

Performance étendue

- Processeur dernière génération
- 100 % de mémoire dédiée
- Chargeur de documents monopasse de 80 feuilles – 100 ipm
- Ecran tactile couleur de plus de 17 cm

Sécurité

- Authentification NFC avec lecteur de badge intégré
- Secure Function Lock 3.0
- Identification via Active Directory

Flexibilité

- Jusqu'à 2580 feuilles en ligne
- 2 capacités de bacs disponibles et combinables
- Numérisation au format A6



PrintSmart

Table de correspondance machine/consommables - Laser Couleur



DCP / MFC	Pages	
TN-130	2 500 1 500	DCP-9040CN DCP-9042CDN
TN-135	5 000 4 000	DCP-9045CDN MFC-9440CN MFC-9450CDN
DR-130CL	17 000	MFC-9840CDW
TN-230	2 200 1 400	DCP-9010CN MFC-9120CN
DR-230CL	15 000	MFC-9320CW
TN-243	1 000	
TN-243CMYK	4 x 1 000	DCP-L3510CDW DCP-L3550CDW
TN-247(BK)	3 000	MFC-L3730CDN MFC-L3750CDW
TN-247 (CMY)	2 300	MFC-L3770CDW
DR-243CL	18 000	
TN-320	2 500 1 500	DCP-9055CDN DCP-9270CDN*
TN-325	4 000 3 500	MFC-9460CDN MFC-9465CDN
TN-328*	6 000 6 000	MFC-9970CDW*
DR-320CL	25 000	
TN-321	2 500 1 500	
TN-326	4 000 3 500	DCP-L8400CDN DCP-L8450CDW
TN-329*	2 500 1 500	MFC-L8650CDN MFC-L8850CDW*
TN-900*	4 000 3 500	MFC-L9550CDWT*
DR-321CL	25 000	
TN-423	6 500 4 000	DCP-L8410CDN MFC-L8690CDW
TN-426	9 000 6 500	MFC-L8900CDW
DR-421CL	50 000	
TN-910*	9 000 9 000	MFC-L9570CDW* HL-9310CDW

HL	Pages	
TN-130	2500 1 500	
TN-135	5 000 4 000	HL-4040CN HL-4050CDN HL-4070CDW
DR-130CL	17 000	
TN-230	2 200 1 400	HL-3040CN HL-3070CW
DR-230CL	15 000	
TN-243	1 000	
TN-243CMYK	4 x 1 000	HL-L3210CW HL-L3230CDW HL-L3270CDW
TN-247(BK)	3 000	
TN-247 (CMY)	2 300	
DR-243CL	18 000	
TN-320	2 500 1 500	
TN-325	4 000 3 500	HL-4140CN HL-4150CDN HL-4570CDW HL-4570CDWT*
TN-328*	6 000 6 000	
DR-320CL	25 000	
TN-321	2 500 1 500	
TN-326	4 000 3 500	HL-L8250CDN HL-L8350CDW*
TN-329*	6 000 6 000	HL-L9200CDWT* HL-L9300CDWTT*
TN-900*	6 000 6 000	
DR-321CL	25 000	
TN-423	6 500 4 000	HL-L8260CDW HL-L8360CDW
TN-426	9 000 6 500	
TN-910*	9 000 9 000	HL-L9310CDW*

Les toners très haute capacité sont compatibles avec les modèles portant l'étoile uniquement.

La capacité des consommables déclarée est conforme avec la norme ISO/IEC 19798.

La Garantie+ Brother

3 ans
intervention sur site

Garantie Sérénité

GSER3ISE

169,00 €^{HT}
Code EAN :
3 234 420 304 609

Cette prestation de garantie est valable pour :
HL-L8260CDW /
HL-L8360CDW /
HL-L9310CDW

5 ans
intervention sur site

Garantie Sérénité

GSER5ISD

209,00 €^{HT}
Code EAN :
3 234 420 505 303

Cette prestation de garantie est valable pour :
HL-L8260CDW /
HL-L8360CDW /
HL-L9310CDW

3 ans
intervention sur site

Garantie Sérénité

GSER3ISF

209,00 €^{HT}
Code EAN :
3 234 420 304 708

Cette prestation de garantie est valable pour :
DCP-L8410CDW /
MFC-L8690CDW /
MFC-L8900CDW /
MFC-L9570CDW

5 ans
intervention sur site

Garantie Sérénité

GSER5ISE

319,00 €^{HT}
Code EAN :
3 234 420 505 402

Cette prestation de garantie est valable pour :
DCP-L8410CDW /
MFC-L8690CDW /
MFC-L8900CDW /
MFC-L9570CDW





Offre jet d'encre couleur

Artisans, BTP et TPE/PME

Solution professionnelle d'impression, de numérisation et de copie jusqu'au format A3 et à très faible coût.

Volume d'impression mensuel recommandé : entre 250 et 2000 pages



Artisans, BTP et petits groupes de travail dans les TPE/PME

L'impression professionnelle ultra-rapide avec une grande flexibilité papier.

Volume d'impression mensuel recommandé : entre 250 et 2000 pages



Travail à domicile et TPE

Un pack tout-en-un offrant 3 ans d'impression pour les professionnels qui souhaitent une gestion de leurs impressions la plus simple possible.

Volume d'impression mensuel recommandé : entre 100 et 1500 pages



Particuliers et travail à domicile

Compacte et connect.e : idéale pour une utilisation à domicile.

Volume d'impression mensuel recommandé : entre 50 et 1000 pages



Mini - Particuliers et professionnels à domicile



DCP-J572DW

- Jet d'encre
- Vitesse : jusqu'à 12 ppm en N&B et 6 ppm en couleur
- Résolution : 6000 x 1200 dpi
- Mémoire : 128 Mo
- Connexion : USB, WI-FI

Consommables :

- Standard : LC3211BK ET LC3211C/M/Y jusqu'à 200 pages
- Haute capacité : LC3213BK et LC3213C/M/Y jusqu'à 400 pages



MFC-J497DW

- Jet d'encre
- Vitesse : jusqu'à 12 ppm en N&B et 6 ppm en couleur
- Résolution : 6000 x 1200 dpi
- Mémoire : 128 Mo
- Connexion : USB, WI-FI
- Fax couleur 14,4 Kbps

Consommables :

- Standard : LC3211BK ET LC3211C/M/Y jusqu'à 200 pages
- Haute capacité : LC3213BK et LC3213C/M/Y jusqu'à 400 pages



MFC-J491DW

- ⊕ Même caractéristiques techniques que le MFC-J497DW

Consommables :

- Standard : LC3211BK ET LC3211C/M/Y jusqu'à 200 pages
- Haute capacité : LC3213BK et LC3213C/M/Y jusqu'à 400 pages



DCP-J774DW

- Jet d'encre
- Vitesse : jusqu'à 12 ppm en N&B et 10 ppm en couleur
- Résolution : 6000 x 1200 dpi
- Mémoire : 128 Mo
- Connexion : USB, WI-FI

Consommables :

- Standard : LC3211BK ET LC3211C/M/Y jusqu'à 200 pages
- Haute capacité : LC3213BK et LC3213C/M/Y jusqu'à 400 pages



DCP-J772D

- ⊕ Même caractéristiques techniques que le DCP-J774DW

Consommables :

- Standard : LC3211BK ET LC3211C/M/Y jusqu'à 200 pages
- Haute capacité : LC3213BK et LC3213C/M/Y jusqu'à 400 pages



MFC-J895DW

- Jet d'encre
- Vitesse : jusqu'à 12 ppm en N&B et 10 ppm en couleur
- Résolution : 6000 x 1200 dpi
- Mémoire : 128 Mo
- Connexion : USB, NFC, WI-FI

Consommables :

- Standard : LC3211BK ET LC3211C/M/Y jusqu'à 200 pages
- Haute capacité : LC3213BK et LC3213C/M/Y jusqu'à 400 pages



MFC-J890DW

- ⊕ Même caractéristiques techniques que le MFC-J895DW

Consommables :

- Standard : LC3211BK ET LC3211C/M/Y jusqu'à 200 pages
- Haute capacité : LC3213BK et LC3213C/M/Y jusqu'à 400 pages





DCP-J1100DW

- Jet d'encre
- Recto-verso automatique
- Vitesse : jusqu'à 12 ppm en N&B et 10 ppm en couleur
- Résolution : 1200 x 2400 dpi
- Connectivité : Wi-Fi
- Chargeur 20 feuilles
- Multi-copies jusqu'à 99 exemplaires



MFC-J1300DW

Même caractéristiques techniques que le DCP-J1100DW

- ⊕ • Télécopie modem 14,4 Bbps
- Fonction NFC
- Réseau Ethernet



VOLUME MENSUEL RECOMMANDÉ :
entre 100 et 1500 pages



Les consommables



LC3235XLBK

Cartouche d'encre noire
6000 pages



LC3235XLC

Cartouche d'encre cyan
5000 pages



LC3235XLM

Cartouche d'encre magenta
5000 pages



LC3235XLY

Cartouche d'encre jaune
5000 pages

Pour DCP-J1100DW / MFC-J1300DW



LC3233BK

Cartouche d'encre noire
3000 pages



LC3233C

Cartouche d'encre cyan
1500 pages



LC3233M

Cartouche d'encre magenta
1500 pages



LC3233Y

Cartouche d'encre jaune
1500 pages

Pour DCP-J1100DW / MFC-J1300DW



Brother joue la transparence !

Visualisez en toute simplicité le niveau d'encre de chaque cartouche.

Business Smart - Artisans, petits groupes de travail en TPE/PME

brother®



MFC-J5335DW

- Jet d'encre
- Impression : A3 • Scan : A4
- Recto-verso automatique
- Vitesse : jusqu'à 22 ppm en N&B et 20 ppm en couleur
- Résolution : 4800 x 1200 dpi
- Mémoire : 128 Mo
- Connexion : Réseau, WI-FI

Consommables :

- Standard : LC3217BK ET LC3217C/M/Y jusqu'à 550 pages
- Haute capacité : LC3219XLBK jusqu'à 3000 pages et LC3219XLC/M/Y jusqu'à 1500 pages



MFC-J5730DW

- Jet d'encre
- Impression : A3 • Scan : A4
- Recto-verso automatique
- Vitesse : jusqu'à 22 ppm en N&B et 20 ppm en couleur
- Résolution : 4800 x 1200 dpi
- Mémoire : 256 Mo
- Connexion : Réseau, WI-FI

Consommables :

- Standard : LC3217BK ET LC3217C/M/Y jusqu'à 550 pages
- Haute capacité : LC3219XLBK jusqu'à 3000 pages et LC3219XLC/M/Y jusqu'à 1500 pages



MFC-J6930DW

- Jet d'encre
- Impression & scan : A3/A4
- Recto-verso automatique
- Vitesse : jusqu'à 22 ppm en N&B et 20 ppm en couleur
- Résolution : 4800 x 1200 dpi
- Mémoire : 256 Mo
- Connexion : Réseau, WI-FI
- Modem : 33,6 Kbps

Consommables :

- Standard : LC3217BK ET LC3217C/M/Y jusqu'à 550 pages
- Haute capacité : LC3219XLBK jusqu'à 3000 pages et LC3219XLC/M/Y jusqu'à 1500 pages



MFC-J5330DW

- ⊕ **Même caractéristiques techniques qu le MFC-J5335DW**

Consommables :

- Standard : LC3217BK ET LC3217C/M/Y jusqu'à 550 pages
- Haute capacité : LC3219XLBK jusqu'à 3000 pages et LC3219XLC/M/Y jusqu'à 1500 pages



MFC-J6530DW

- Jet d'encre
- Impression : A3 • Scan : A4
- Recto-verso automatique
- Vitesse : jusqu'à 22 ppm en N&B et 20 ppm en couleur
- Résolution : 4800 x 1200 dpi
- Mémoire : 128 Mo
- Connexion : Réseau, WI-FI

Consommables :

- Standard : LC3217BK ET LC3217C/M/Y jusqu'à 550 pages
- Haute capacité : LC3219XLBK jusqu'à 3000 pages et LC3219XLC/M/Y jusqu'à 1500 pages





HL-J6000DW

- Jet d'encre
- Impression : A3
- Recto-verso automatique
- Vitesse : jusqu'à 22 ppm en N&B et 20 ppm en couleur
- Résolution : 1200 x 2400 dpi
- Mémoire : 512 Mo
- Connexion : Réseau, NFC, WI-FI

Consommables :

- Standard : LC3237BK jusqu'à 3 000 pages et LC3237C/M/Y jusqu'à 1 500 pages
- Haute capacité : LC3239XLBK jusqu'à 6 000 pages et LC3239XLC/M/Y jusqu'à 5 000 pages



MFC-J5945DW

- Jet d'encre
- Impression A3, Scan A4, Fax A4
- Recto-verso automatique
- Vitesse : jusqu'à 22 ppm en N&B et 20 ppm en couleur
- Résolution : 1200 x 2400 dpi
- Mémoire : 512 Mo
- Connexion : Réseau, NFC, WI-FI

Consommables :

- Standard : LC3237BK jusqu'à 3 000 pages et LC3237C/M/Y jusqu'à 1 500 pages
- Haute capacité : LC3239XLBK jusqu'à 6 000 pages et LC3239XLC/M/Y jusqu'à 5 000 pages



MFC-J6945DW

- Jet d'encre
- Impression A3, Scan A3, Fax A4
- Recto-verso automatique
- Vitesse : jusqu'à 22 ppm en N&B et 20 ppm en couleur
- Résolution : 4800 x 1200 dpi
- Mémoire : 512 Mo
- Connexion : Réseau, NFC, WI-FI

Consommables :

- Standard : LC3237BK jusqu'à 3 000 pages et LC3237C/M/Y jusqu'à 1 500 pages
- Haute capacité : LC3239XLBK jusqu'à 6 000 pages et LC3239XLC/M/Y jusqu'à 5 000 pages



Les consommables



LC3239XLBK

Cartouche d'encre noire 6000 pages



LC3239XLC

Cartouche d'encre cyan 5000 pages



LC3239XLM

Cartouche d'encre magenta 5000 pages



LC3239XLY

Cartouche d'encre jaune 5000 pages



MSJ5X

Meuble support bas

Pour HL-J6000DW / MFC-J5945DW / MFC-J6945DW



LC3237BK

Cartouche d'encre noire 3000 pages



LC3237C

Cartouche d'encre cyan 1500 pages



LC3237M

Cartouche d'encre magenta 1500 pages



LC3237Y

Cartouche d'encre jaune 1500 pages

Pour HL-J6000DW / MFC-J5945DW / MFC-J6945DW



Table de correspondance
machine/consommables jet d'encre couleur DCP

brother®



DCP		Pages					
LC121		300 300	DCP-J132W DCP-J152W	DCP-J172W DCP-J552DW	DCP-J752DW		
LC123		600 600	DCP-J132W DCP-J152DW	DCP-J172W DCP-J552DW	DCP-J752DW DCP-J4110DW		
LC125XL LC127XL		1 200 1 200	DCP-J4110DW				
LC221		260 260	DCP-J562DW				
LC223		550 550	DCP-J4120DW				
LC225XL LC227XL		1 200 1 200	DCP-J4120DW				
LC22U		2 400 1 200	DCP-J785DW				
LC900		500 400	DCP-110C DCP-115C	DCP-117C DCP-120C	DCP-310CN DCP-315CN	DCP-340CW	
LC970		350 300	DCP-135C	DCP-150C			
LC980		300 260	DCP-145C DCP-163C	DCP-165C DCP-167C	DCP-195C DCP-197C	DCP-365CN DCP-375CW DCP-377CW	
LC985 LC1000		300 260	DCP-J125 DCP-J140W	DCP-J315W DCP-J515W			
		500 400	DCP-130C DCP-330C	DCP-350C DCP-357C	DCP-540CN DCP-560CN	DCP-750CW DCP-770CW	
LC1100 LC1100HY**		450 325 900 750	DCP-185C DCP-383C	DCP-385C DCP-387C	DCP-395CN DCP-585CW	DCP-715W DCP-6690CW**	
LC1220 LC1240		300 300 600 600	DCP-J525W	DCP-J725DW	DCP-J925DW		
LC3211 LC3213		200 400	DCP-J572DW	DCP-J774DW	DCP-J772DW		
LC3233 LC3235XL		3 000 1 500 6 000 5 000	DCP-J1100DW				

Les cartouches haute capacité portant une étoile sont compatibles avec les modèles indiqués.
La capacité des consommables déclarée est conforme avec la norme ISO/IEC 24711.



Table de correspondance machine/consommables jet d'encre couleur MFC & HL



MFC		Pages					
LC121		300 300	MFC-J245	MFC-J470DW	MFC-J650DW	MFC-J870DW	
LC123		600 600	MFC-J245 MFC-J470DW MFC-J650DW	MFC-J4410DW MFC-J4510DW	MFC-J870DW MFC-J4410DW MFC-J4710DW MFC-J4610DW MFC-J6520DW	MFC-J6720DW MFC-J6920DW	
LC125XL		1 200	MFC-J4410DW MFC-J4510DW	MFC-J4610DW MFC-J4710DW	MFC-J6520DW MFC-J6720DW	MFC-J6920DW	
LC127XL		1 200	MFC-J4410DW MFC-J4510DW	MFC-J4610DW MFC-J4710DW			
LC129XL		2 400	MFC-J6520DW	MFC-J6720DW	MFC-J6920DW		
LC221		260 260	MFC-J480DW	MFC-J680DW	MFC-J880DW		
LC223		550 550	MFC-J4420DW MFC-J4620DW	MFC-J4625DW MFC-J5320DW	MFC-J5620DW MFC-J5720DW		
LC225XL		1 200	MFC-J4420DW MFC-J4620DW	MFC-J4625DW MFC-J5320DW	MFC-J5620DW MFC-J5720DW		
LC227XL		1 200	MFC-J4420DW	MFC-J4620DW	MFC-J4625DW		
LC229XL		2 400	MFC-J5320DW	MFC-J5620DW	MFC-J5720DW		
LC22U		2 400 1 200	MFC-J985DW				
LC3217 LC3219XL		550 550 3 000 1 500	MFC-J5330DW MFC-J5335DW	MFC-J5730 DW MFC-J5930DW	MFC-J6530DW MFC-J6930DW	MFC-J6935DW	
LC900 LC900HY-BK**		500 400 900	MFC-210C MFC-215C MFC-3240C**	MFC-3340CN** MFC-410CN MFC-425CN	MFC-5440CN** MFC-5840CN** MFC-620CN	MFC-640CW MFC-820CW	
LC970		350 300	MFC-235C	MFC-260C			
LC980		300 260	MFC-250C MFC-255CW	MFC-257CW MFC-290C	MFC-295CN MFC-297C		
LC985		300 260	MFC-J220	MFC-J265W	MFC-J410	MFC-J415W	
LC1000 LC1000HY-BK*		500 400 900	MFC-240C MFC-440CN MFC-465CN	MFC-660CN MFC-680CN MFC-845CW	MFC-885CW MFC-3360C	MFC-5460CN* MFC-5860CN*	
LC1100 LC1100HY*		450 325 900 750	MFC-490CW MFC-J615W MFC-790CW	MFC-795CW MFC-990CW MFC-5490CN	MFC-5890CN* MFC-5895CW* MFC-6490CW*	MFC-6890CDW*	
LC1220 LC1240		300 300 600 600	MFC-J430W	MFC-J625DW	MFC-J825DW		
LC1240 LC1280XL		600 600 2 400 1 200	MFC-J5910DW	MFC-J6510DW	MFC-J6710DW	MFC-J6910DW	
LC3211 LC3213		200 400	MFC-J497DW	MFC-J895DW	MFC-J491DW	MFC-J890DW	
LC3237 LC3239XL		3 000 1 500 6 000 5 000	HL-J6000DW	MFC-J5945DW	MFC-J6945DW	MFC-J6947DW	
LC3233 LC3235XL		3 000 1 500 6 000 5 000	MFC-J1300DW				



Offre Étiqueteuses

brother®



Particuliers / Travailleurs à domicile

Pour vous accompagner dans votre vie quotidienne :
identification des Tupperware®,
boîtes aux lettres, vêtements,
albums photos, dossiers...



Bureautique / Point de vente

Étiqueteuses transportables
répondant aux exigences les plus
fréquentes des professionnels :
classement, identification, archivage,
inventaire et bien plus encore !



Bureautique / Connectable

Personnalisez vos étiquettes
avec toutes les polices et
symboles disponibles sur
votre ordinateur. Possibilité
d'intégrer également des
visuels, bases de données,
codes-barres...



Artisans / BTP

Parfaitement adaptée aux
applications d'étiquetage
électrique ou informatique,
cette gamme transportable
permet d'identifier les câbles,
composants électriques et
informatiques...



Traçabilité / Identification

Parfait pour imprimer
rapidement (jusqu'à 60 mm/s.)
un grand nombre d'étiquettes,
ces produits connectables
sont dotés de fonctions
avancées dédiées pour les
professionnels.

Particuliers / Travailleurs à domicile



PT-M95 *P-touch*

- Transfert thermique
- Vitesse : 7,5 mm/sec
- Résolution : 203 ppp
- Mémoire : 240 caractères

Consommables :
• Rubans M : 9 / 12 mm



PT-H110 *P-touch*

- Transfert thermique
- Vitesse : 20 mm/sec
- Résolution : 180 ppp
- Mémoire : 720 caractères
- Imprime jusqu'à 12 mm

Consommables :
• Rubans TZe : 3,5 / 6 / 9 / 12 mm



PT-P300BT "CUBE" *P-touch*

- Transfert thermique
- Vitesse : 20 mm/sec
- Résolution : 180 ppp
- Connecté smart phone, tablettes en bluetooth

Consommables :
• Rubans TZe : 3,5 / 6 / 9 / 12 mm



PT-H200 *P-touch*

- Transfert thermique
- Vitesse : 20 mm/sec
- Résolution : 180 ppp
- Mémoire : 1200 caractères

Consommables :
• Rubans TZe : 3,5 / 6 / 9 / 12 mm



Bureautique / Points de vente



PT-D210 *P-touch*

- Transfert thermique
- Vitesse : 20 mm/sec
- Résolution : 180 ppp
- Mémoire : 2400 caractères

Consommables :
• Rubans TZe : 3,5 / 6 / 9 / 12 mm



PT-D210VP *P-touch*

Même caractéristiques techniques que la PT-D210

- ⊕ • Mallette
- Adaptateur secteur

Consommables :
• Rubans TZe : 3,5 / 6 / 9 / 12 mm



PT-D400 *P-touch*

- Transfert thermique
- Vitesse : 20 mm/sec
- Résolution : 180 ppp
- Mémoire : 55 000 caractères

Consommables :
• Rubans TZe : 3,5 / 6 / 9 / 12 / 18 mm



PT-D400VP *P-touch*

Même caractéristiques techniques que la PT-D400

- ⊕ • Malette de transport
- Adaptateur AD-E001

Consommables :
• Rubans TZe : 3,5 / 6 / 9 / 12 / 18 mm



Étiqueteuse bureautique connectable

brother®

P-touch



PT-P710BT "CUBE PLUS"

- Transfert thermique
- Vitesse : 20 mm/sec
- Résolution : 180 dpi
- Mémoire : 6 Mo
- Connectable PC/Mac
- Connexion : USB, Bluetooth
- Imprime jusqu'à 24 mm

Consommables :

- Rubans TZe : 3,5 / 6 / 9 / 12 / 18 / 24 mm



P-touch



PT-P750W

Même caractéristiques techniques que la PT-P710BT

- ⊕ • Connexion WI-FI
- Connexion NFC
- Application Smartphone iPrint&Label

Consommables :

- Rubans TZe : 3,5 / 6 / 9 / 12 / 18 / 24 mm



P-touch



PT-H500

- Transfert thermique
- Vitesse : 30 mm/sec
- Résolution : 180 ppp
- Mémoire : 280 caractères
- Connectable PC/Mac
- Connexion : USB
- 7 lignes Max
- Imprime jusqu'à 18 mm

Consommables :

- Rubans TZe : 3,5 / 6 / 9 / 12 / 18 / 24 mm



P-touch



PT-D450VP

- Transfert thermique
- Vitesse : 20 mm/sec
- Résolution : 180 ppp
- Mémoire : 140 000 caractères
- Connectable PC/Mac
- Connexion : USB
- 5 lignes Max
- Codes-barres : 9 protocoles ou 19
- Imprime jusqu'à 18 mm

Consommables :

- Rubans TZe : 3,5 / 6 / 9 / 12 / 18 mm



P-touch



PT-D600VP

Même caractéristiques techniques que la PT-D450VP

- ⊕ • Ecran couleur
- Utilise rubans jusqu'à 24 mm
- Impression haute résolution
- Cutter automatique

Consommables :

- Rubans TZe : 3,5 / 6 / 9 / 12 / 18 / 24 mm



P-touch



PT-D800W

- Transfert thermique
- Vitesse : 60 mm/sec
- Résolution : 360 ppp
- Mémoire : 1500 caractères
- Connectable PC/Mac
- Connexion : USB - WI-FI
- 17 lignes Max
- Codes-barres : 16 protocoles
- Découpe automatique
- Imprime jusqu'à 36 mm

Consommables :

- Rubans TZe : 3,5 / 6 / 9 / 12 / 18 / 24 / 36 mm
- Rubans HGe : 12 / 24 / 36 mm
- Rubans HSe : 5,8 / 9,8 / 11,7 / 17,7 / 23,6 mm
- Rubans FLe : 45 x 21 mm • Rubans STe : 18 / 24 / 36 mm



Artisans / BTP

brother®

ÉTIQUETEUSES

P-touch



PT-E110

- Transfert thermique
- Vitesse : 20 mm/sec
- Résolution : 180 ppp
- Mémoire : 80 caractères
- Découpe manuelle
- Imprime jusqu'à 12 mm

Consommables :
• Rubans TZe : 3,5 / 6 / 9 / 12 mm



P-touch



PT-E110VP

Même caractéristiques techniques que la PT-E110

- ⊕ Mallette de transport
- Adaptateur secteur

Consommables :
• Rubans TZe : 3,5 / 6 / 9 / 12 mm

P-touch



PT-E300VP

- Transfert thermique
- Vitesse : 20 mm/sec
- Résolution : 180 ppp
- Mémoire : 200 caractères
- Découpe manuelle
- Codes-barres : 9 protocoles
- Imprime jusqu'à 18 mm
- Mallette de transport

Consommables :
• Rubans TZe : 3,5 / 6 / 9 / 12 / 18 mm
• Rubans HSe : 5,8 / 8,8 / 11,7 / 17,7 mm



P-touch



PT-E550WVP

Même caractéristiques techniques que la PT-E300VP

- ⊕ Vitesse : 30 mm/sec
- Imprime jusqu'à 24 mm de large
- Découpe automatique
- base de données
- Connectable PC via USB ou WI-FI
- Application smartphone Brother
- Cable label tool
- Mallette de transport

Consommables :
• Rubans TZe : 3,5 / 6 / 9 / 12 / 18 / 24 mm
• Rubans HSe : 5,8 / 8,8 / 11,7 / 17,7 / 23,6 mm



Traçabilité / Identification

P-touch



PT-P900W

- Transfert thermique
- Vitesse : 60 mm/sec
- Résolution : 360 ppp
- Mémoire : 256 Mo
- Connectable PC/Mac
- Connexion : USB, WI-FI, Série
- Imprime jusqu'à 36 mm

Consommables :
• Rubans TZe : 3,5 / 6 / 9 / 12 / 18 / 24 / 36 mm
• Rubans GHe : 12 / 24 / 36 mm
• Ruban HSe : 5,8 / 9,8 / 11,7 / 17,7 / 23,6 mm
• Rubans FLe : 45 x 21 mm
• Rubans STe : 18 / 24 / 36 mm



P-touch



PT-P950NW

Même caractéristiques techniques que la PT-P900W

- ⊕ Réseau Ethernet
- Option Bluetooth
- Option clavier avec écran

Consommables :
• Rubans TZe : 3,5 / 6 / 9 / 12 / 18 / 24 / 36 mm
• Rubans GHe : 12 / 24 / 36 mm
• Ruban HSe : 5,8 / 9,8 / 11,7 / 17,7 / 23,6 mm
• Rubans FLe : 45 x 21 mm
• Rubans STe : 18 / 24 / 36 mm



Créateur de tampons encreés



SC-2000USB

- Transfert thermique
- Vitesse : 4.7 mm/sec
- Résolution : 600 ppp
- Connectable PC
- Connexion : USB, Série



www.polytel.ma

Choix du ruban approprié



3,5 mm	6 mm # 5,8mm	9 mm # 8,8mm	12 mm # 11,7mm	18 mm # 17,7mm	24 mm # 23,6mm	36 mm
LAMINÉ STANDARD - LONGUEUR 8 M						
	TZe-111	TZe-121	TZe-131	TZe-141	TZe-151	TZe-161
			TZe-132			
			TZe-133			
			TZe-135	TZe-145		
	TZe-211	TZe-221	TZe-231	TZe-241	TZe-251	TZe-261
			TZe-231S*			
		TZe-222	TZe-232	TZe-242	TZe-252	TZe-262
		TZe-223	TZe-233	TZe-243	TZe-253	TZe-263
			TZe-334	TZe-344	TZe-354	
	TZe-315	TZe-325	TZe-335	TZe-345	TZe-355	TZe-365
		TZe-421	TZe-431	TZe-441	TZe-451	TZe-461
			TZe-431S			
			TZe-435			
		TZe-521	TZe-531	TZe-541	TZe-551	TZe-561
			TZe-535		TZe-555	
	TZe-611	TZe-621	TZe-631	TZe-641	TZe-651	TZe-661
		TZe-721	TZe-731	TZe-741	TZe-751	
LAMINÉ FLUORESCENT - LONGUEUR 5 M						
			TZe-B31**		TZe-B51**	
			TZe-C31**		TZe-C51**	
LAMINÉ MÉTALLIQUE - LONGUEUR 8 M						
		TZe-M921	TZe-M931		TZe-M951	TZe-M961
LAMINÉ FLEXIBLE - LONGUEUR 8 M						
	TZe-FX211	TZe-FX221	TZe-FX231	TZe-FX241	TZe-FX251	TZe-FX261
	TZe-FX611	TZe-FX621	TZe-FX631	TZe-FX641	TZe-FX651	TZe-FX661
LAMINÉ ADHÉSIF PUISSANT - LONGUEUR 8 M						
		TZe-S121	TZe-S131	TZe-S141	TZe-S151	
	TZe-S211	TZe-S221	TZe-S231	TZe-S241	TZe-S251	TZe-S261
		TZe-S621	TZe-S631	TZe-S641	TZe-S651	
LAMINÉ HIGH GRADE (valables sur une sélection de machines) - LONGUEUR 8 M - CONDITIONNEMENT PAR 5						
			HGe-131V5		HGe-151V5	
			HGe-231V5		HGe-251V5	HGe-261V5
			HGe-631V5		HGe-651V5	
			HGe-M931V5		HGe-M951V5	
LAMINÉ MAT - LONGUEUR 8 M OU 5 M						
			TZe-M31			
			TZe-MQL35**			
			TZe-MQP35**			
			TZe-MQG35**			
LAMINÉ PASTEL - LONGUEUR 4 M						
			TZe-MQE31*			
			TZe-MQ531*			
			TZe-MQF31*			
LAMINÉ À MOTIF - LONGUEUR 4 M						
			TZe-MPPH31*			
			TZe-MPSL31*			
			TZe-MPRG31*			
RUBANS TISSUS NON ADHÉSIF - LONGUEUR 4 M						
			TZe-R231*			
			TZe-R234*			
			TZe-RE34*			
			TZe-RW34*			
			TZe-RN34*			
THERMOCOLLANT (SPÉCIAL TEXTILES) - LONGUEUR 3 M						
			TZe-FA3	TZe-FA4		
LAMINÉ SÉCURITAIRE - LONGUEUR 8 M						
				TZe-SE4		
NON LAMINÉ - LONGUEUR 8 M						
	TZe-N201	TZe-N221	TZe-N231	TZe-N241	TZe-N251	
GAINES THERMO-RÉTRACTABLES (valables sur une sélection de machines) - LONGUEUR 1,5 M						
	HSe-211 #	HSe-221 #	HSe-231 #	HSe-241 #	HSe-251 #	
RUBANS POCHOIRS (valables sur une sélection de machines) - LONGUEUR 3 M						
				STe-141	STe-151	STe-161

*4m / **5m

brother®

Simplifiez-vous la vie !

Identifiez câbles, fils, panneaux et tableaux électriques avec des étiquettes durables pour un rendu professionnel. Fini les grands moments de solitude face à un chantier sans nom



P-touch ETIQUETTE
TESTÉE
JUSQU'À L'EXTREME ✓



Résiste aux produits chimiques



Résiste aux températures extrêmes



Résiste à l'eau



Résiste aux UV



Résiste à l'abrasion



Laminée



Facile à décoller



adhésif puissant

Brother propose, à travers la gamme P-touch des solutions d'étiquetage pratiques répondant à l'ensemble des besoins de marquage et de signalisation. Conçues pour être faciles à utiliser, toutes les machines vous permettront de créer à la demande des étiquettes de qualité professionnelle. Les rubans laminés TZ, une invention brevetée par Brother, garantissent une très longue durée de vie de vos rubans. Conjuguées à l'exceptionnelle versatilité des étiqueteuses, votre imagination devient votre seule limite! Aucune entreprise ne devrait s'en passer! Vous-trouverez ci-après des exemples d'applications nécessitant des étiquettes autocollantes.

Architectes, Dessinateurs Industriels, Designers

- Étiquetage d'équipements
- Étiquettes d'armoires
- Étiquetage des meubles
- Étiquettes de dossier
- Étiquettes de plans
- Étiquettes pour marquage de livres

Dans la maison

- Collection de CD
- Livres scolaires pour enfants
- Marquage des vêtements
- Aliments congelés
- Album photos
- Conserves et bocaux
- Boîtes à outils et utilage
- Coffres à jouets
- Collection de cassettes vidéo

Câbles

- Système d'alarme
- Marquage du sens de circulation dans les tuyaux
- Équipements pour fibre optique
- Câbles de l'alarme d'incendie
- Points d'application des vérins
- Essai PAT
- Panneaux de connexion
- Étiquettes de notation
- Signalétique d'avertissement
- Câblage

Industrie Aéronautiques

- Étiquetage d'industriels
- Marquage du verre
- Tiroirs de pièces
- Stencil
- Équipements d'usine
- Racking
- Signalétique de sécurité
- Rayonnages

Banques

- Étiquetage des équipements
- Disques de sauvegarde CD
- Fournitures de bureau
- Identification des portes
- Meubles classeurs à tiroirs
- Badges nominatifs
- Casier de rangement
- Étiquettes sécurisées pour cassettes vidéo

Industrie Automobile

- Pièces avec code barre
- Composants
- Étiquetage d'équipements
- Panneaux métalliques
- Conteneurs de pièces
- Racking
- Signalétiques de sécurité
- Rayonnage
- Outils

Industrie Chimique

- Boîte de pétri
- Équipements
- Substances dangereuses
- Instructions
- Commandes de four
- Archives
- Signalétique de sécurité
- Étiquettes de rayonnage
- Spécimens
- Tube à essais

Équipements techniques

- Panneau de commande de l'aire conditionné
- Étiquetage des équipements
- Panneaux de contrôle
- Identification des extincteurs d'incendie
- Boîtes de fusible
- Commandes de chauffage
- Cadenas
- Équipements de sécurité
- Systèmes de commande d'électricité
- Armoires téléphonie

Sous-traitant électriques

- Câbles
- Conduites
- Panneaux de contrôle
- Fusible
- Vérins
- Boîtes de connexion
- Signalétique de sécurité
- Schémas
- Rayonnages
- Interrupteurs
- Équipements de test
- Signalétique d'avertissement
- Câbles



Santé / Hôpitaux / Docteurs / Dentistes

- Suivi des éléments d'équipements
- Étiquettes de codes barres
- Marquage des ordinateurs
- Conteneurs
- Armoires à pharmacie
- Tableaux de service
- Numéros à contacter en cas d'urgence
- Meubles classeurs à tiroirs
- Diagrammes médicaux
- Archives médicales
- Médicaments
- Menus
- Badges nominatifs
- Panneaux d'affichage
- Horaires d'ouverture
- Avis aux patients
- Bracelets d'identification
- Étiquettes pour salle de stockage
- Instructions pour l'utilisation des téléviseurs
- Tubes à essais
- Radiographie

Service d'urgence

- Talkie Walkie
- Batteries et piles
- Appareils respiratoires
- Chaises / Portes
- Bouteilles d'air comprimé
- Tableaux de service
- Étiquetage d'équipements
- Badges nominatifs
- Unité portable d'air conditionné
- Équipements de sécurité
- Téléphones

Expositions, Evénements

- Équipement
- Félchage
- Étiquettes d'instruction
- Badges nominatifs
- Panneaux d'affichage
- Marquage de produits
- Signalétique de sécurité
- Tables / Chaises
- Cartes de table nominatives

Santé et Sécurité

- Produits chimiques
- Fléchage
- Équipements, casques de protection
- Alarmes incendie
- Équipements de premier secours
- Signalisation sur verre
- Étiquetage de substance dangereuses
- Étiquetage de produits chimiques
- Signalétique de sécurité sur les machines
- Équipements de contrôle
- Badges nominatifs
- Badges de sécurité
- Signalétiques de sécurité temporaire

Ingénierie

- Calibrage
- Jauges
- Instruments
- Leviers
- Machinerie
- Conteneurs de pièces
- Signalétique de sécurité
- Étiquettes de rayonnage
- Interrupteurs
- Étiquettes d'avertissement

Gestion des installations

- Gestion des équipements
- Boitiers d'alarmes
- Câbles
- Meubles classeurs à tiroirs
- Alarmes incendie
- Boîtes de fusibles
- Tuyauterie
- Équipements de sécurité
- Prises d'interrupteurs
- Prises de téléphones
- Outils



Offre Imprimantes d'étiquettes

Bureautique

Une gamme idéale pour identifier vos classeurs ou boîtes d'archives simplement, réaliser vos publipostages en quelques clics, créer des badges sur-mesure... Et bien plus encore.



Traçabilité / Identification

Des imprimantes d'étiquettes idéales pour répondre à la plupart des besoins d'étiquetage de nombreux secteurs industriels.



Imprimantes de production

Idéales pour imprimer des volumes importants d'étiquettes, ces solutions s'adaptent également aux applications spécifiques des professionnels.



Imprimantes bureautiques



QL-600

- Thermique Direct
- Vitesse : 71 mm/sec
- Résolution : Jusqu'à 300 x 600 ppp
- Largeur d'impression : 62 mm
- Connectable PC/Mac
- Connexion : USB

Consommables :
• Rubans DK : 12 / 17 / 24 / 29 / 38 / 58 / 62 mm



QL-700

- Thermique Direct
- Vitesse : 150 mm/sec
- Résolution : 300x600 ppp
- Largeur d'impression : 62 mm
- Connectable PC/Mac
- Connexion : USB

Consommables :
• Rubans DK : 12 / 17 / 24 / 29 / 38 / 58 / 62 mm



QL-800

- Thermique Direct
- 2 couleurs d'impression : Noir/rouge
- Vitesse : 148 mm/sec
- Résolution : 300x600 ppp
- Largeur d'impression : 62 mm
- Connectable PC/Mac
- Connexion : USB

Consommables :
• Rubans DK : 12 / 17 / 24 / 29 / 38 / 58 / 62 mm



QL-810W

Même caractéristiques techniques que la QL-800

- ⊕ • Wi-Fi
- Vitesse : 176 mm/sec
- Mémoire interne : 6 Mo

Consommables :
• Rubans DK : 12 / 17 / 24 / 29 / 38 / 58 / 62 mm



QL-820NWB

- Thermique Direct
- 2 couleurs d'impression : Noir/rouge
- Vitesse : 176 mm/sec
- Résolution : 300x600 ppp
- Largeur d'impression : 62 mm
- Connectable PC/Mac
- Connexion : USB, Wi-Fi, Réseau, Bluetooth

Consommables :
• Rubans DK : 12 / 17 / 24 / 29 / 38 / 58 / 62 mm



Traçabilité / Identification



QL-1100

- Thermique Direct
- Vitesse : 110 mm/sec
- Résolution : 300 dpi
- Connexion : USB
- Largeur d'impression 101,6mm
- Connectable PC/Mac
- Mémoire : 6 Mo
- Découpe automatique
- Adaptateur

Consommables :
• Rubans DK : 12 / 17 / 24 / 29 / 38 / 58 / 62 / 103 mm



QL-1110NWB

Même caractéristiques techniques que la QL-1100

- ⊕ • Réseau Ethernet 10/100 base-TX
- Wi-Fi IEEE 802.11 b/g/n
- Bluetooth v2.1

Consommables :
• Rubans DK : 12 / 17 / 24 / 29 / 38 / 58 / 62 / 103 mm



Imprimante d'étiquettes couleurs (Badges, organisation, communication)



VC-500W



- Sublimation thermique
- Vitesse : 8 mm/sec
- Résolution : 331 dpi
- Largeur d'impression : 50 mm
- Connectable PC/Mac
- Connexion : USB, WI-FI, Airprint

Consommables :

- Rubans CZ : 9 / 12 / 19 / 25 / 50 mm
- Ruban de nettoyage : CK-1000 - 50 mm x 5 m



VC-500WCR



- ⊕ **Même caractéristiques techniques que la VC-500W**



TD-4000

- Thermique Direct
- Vitesse : 110 mm/sec
- Largeur d'impression 102 mm
- Tête d'impression : 300ppp
- Connexion : USB, Série
- Mémoire : 2 Mo
- Connectable PC
- Découpe : Automatique

Consommables :

- Rubans RD de 12 à 105,6 mm de large
- Ruban thermiques direct équivalents



TD-4100N

Même caractéristiques techniques que la TD-4000

- ⊕ • Connexion Réseau 10/100 Base-TX

Consommables :

- Rubans RD de 12 à 105,6 mm de large
- Ruban thermiques direct équivalents



Imprimantes de production



TD-2020

- Thermique Direct
- Imprimante 2 pouces
- Vitesse : 152,4 mm/sec
- Résolution : 203x203 ppp
- Largeur d'impression 63 mm
- Mémoire : 6 Mo
- Connectable PC
- Connexion : USB, Série

Consommables :

- Rubans RD de 12 à 63 mm de large
- Ruban thermiques direct équivalents



TD-2120N

Même caractéristiques techniques que la TD-2020

- ⊕ • Connexion Réseau
- Compatible avec accessoires
- Port USB hôte
- Ethernet pour 100% de mobilité

Consommables :

- Rubans RD de 12 à 63 mm de large
- Ruban thermiques direct équivalents





TD-2130N

Même caractéristiques techniques que la TD-2120N

- ⊕ • Résolution : 300 x 300 dpi

Consommables :

- Rubans RD de 12 à 63 mm de large
- Ruban thermiques direct équivalents



TD-2130NHC

Imprimante pour bracelets patients

- Thermique Direct
- Vitesse : 152,4 mm/sec
- Tête d'impression : 300 ppp
- Mémoire : 6 Mo
- Connectable PC et Mac
- Connexion : USB, Réseau 10/100 BASE-TX

Consommables :

- Rubans PDC Trust Sense

Imprimantes d'étiquettes Semi-industrielle



TD-4410D

- Thermique Direct
- Vitesse : 203 mm/sec
- Tête d'impression : 203 ppp
- Mémoire : 256 Mo
- Connectable PC
- Connexion : USB, Série
- Découpe : Automatique

Consommables :

- Rouleaux RD de 51 à 152 mm de large
- Rubans thermiques direct équivalents



TD-4420DN

Même caractéristiques techniques que la TD-4410D

- ⊕ • Connexion Réseau 10/100 Base-TX

Consommables :

- Rouleaux RD de 51 à 152 mm de large
- Rubans thermiques direct équivalents



TD-4520DN

- Thermique Direct
- Vitesse : 152 mm/sec
- Tête d'impression : 300ppp
- Mémoire : 256 Mo
- Connectable PC
- Découpe automatique

Consommables :

- Rouleaux RD de 51 à 152 mm de large
- Rubans thermiques direct équivalents



TD-4550DNWB

Mêmes caractéristiques techniques que la TD-4520DN

- ⊕ • Ecran LCD • Bluetooth 4.0
- Port USB hôte • Réseau sans fil
- Airprint / Wi-fi /
- Ecran LCD mono

Consommables :

- Rouleaux RD de 51 à 152 mm de large
- Rubans thermiques direct équivalents



TD-4420TN

- Thermique Direct / Transfert thermique
- Vitesse : 152 mm/sec
- Tête d'impression : 203 ppp
- Mémoire : 64 Mo
- Connectable PC
- Interface : Port hôte USB
- Réseau IO/ 100 Base-TX
- Découpe automatique

Consommables :

- Ruban en cire, cire/résine ou résine 300 m
- Rouleaux de 105 mm à 148 mm



TD-4520TN

Mêmes caractéristiques techniques que la TD-4420TN

- ⊕ • Résolution (ppp) : 300
- Vitesse : 105 mm/sec

Consommables :

- Ruban en cire, cire/résine ou résine 300 m
- Rouleaux de 105 mm à 148 mm





- **Intégrer avec facilité :**

Les imprimantes industrielles Brother prennent en charge divers langages de commande d'imprimante, dont ZPL2

- **Minimisez les temps d'arrêt :**

Les rubans haute capacité garantissent des temps d'arrêt minimaux et moins de remplacements de rubans

- **Durabilité intrinsèque :**

Des performances pour les environnements de production les plus difficiles

- **Maximiser la productivité :**

Des vitesses d'impression pour vous aider à répondre à la demande croissante dans les secteurs de la production, du transport et de la logistique

- **Une expérience utilisateur de premier ordre :**

Ecrans LED, LCD et tactiles disponibles pour un retour d'information instantané, tous conçus en pensant à l'utilisateur.

Facilitez la vie des utilisateurs en leur permettant d'imprimer des étiquettes en quelques clics.

- **Connectivité en standard :**

USB, Hôte USB, Série et Ethernet, interface Wifi en option





	TJ-4020TN	TJ-4120TN	TJ-4021TN	TJ-4121TN
Technologies d'impression	Transfert thermique & Thermique direct			
Résolution	203 dpi	300 dpi	203 dpi	300 dpi
Vitesse d'impression	10 ips	7 ips	10 ips	7 ips
Largeur d'impression	107 mm	105.7 mm	107 mm	105.7 mm
Media Roll O.D.	8" (203.2 mm)			
Longueur du ruban	450m			
Interface Utilisateur	LED		Ecran tactile	
Interface	USB, hôte USB, RS-232, Ethernet, en option WiFi (802.11 a/b/g/n)			
Language	FBPL-EZD (EPL2,ZPL2,DPL)			

Traçabilité / Identification



BWS1D450110



BWP1D450110



BSS1D450110



BSP1D450110



BRS1D450110



BRP1D450110



BCS-1J203-074102



BCS-1J203-150102



BUS-1J203-074102



BUS-1J203-150102

OLYMPIA

• Destrateurs



• Caisses enregistreuses



• Lecteur code à barre



• Machines à écrire



• Compteur de billets





PS 58

- Niveau de sécurité P4
- Largeur d'entrée : 220 mm
- Capacité papier jusqu'à 10 feuilles
- Détruit les cartes de crédit
- Fonction automatique
- Vitesse : 2 m/Min



PS 36

- Niveau de sécurité : P2
- Largeur d'entrée : 220 mm
- Corbeille : 7 litres
- Capacité papier 6 feuilles simultanément
- Démarrage automatique
- Protection contre la surchauffe
- Couleurs Noir & Blanc



PS 53 CC (Coupe croisée)

- Niveau de sécurité : P4
- Largeur d'entrée : 220 mm
- Corbeille : 13 litres
- Capacité papier 6 feuilles simultanément
- Détruit les cartes de crédit
- Démarrage automatique
- Fonction de retour
- Couleurs Noir & Blanc



PS 38 CD

- Niveau de sécurité : P2
- Largeur d'entrée : 220 mm
- Corbeille : 9 litres
- Capacité papier 8 feuilles simultanément
- Démarrage automatique
- Protection contre la surchauffe
- Couleurs Noir & Blanc



PS 55 CC (Coupe croisée)

- Niveau de sécurité : P4
- Largeur d'entrée : 220 mm
- Corbeille : 21 litres
- Capacité papier 10 feuilles simultanément
- Détruit les cartes de crédit
- Démarrage automatique
- Fonction de retour
- Couleurs Noir & Blanc



PS 54 CC (Coupe croisée)

- Niveau de sécurité : P4
- Largeur d'entrée : 220 mm
- Corbeille : 13 litres
- Capacité papier 8 feuilles simultanément
- Détruit les cartes de crédit
- Démarrage automatique
- Fonction de retour
- Couleurs Noir & Blanc



PS 57 CC (Coupe croisée)

- Niveau de sécurité : P4
- Largeur d'entrée : 220 mm
- Corbeille : 15 litres
- Capacité papier 7 feuilles simultanément
- Détruit les cartes de crédit
- Démarrage automatique
- Fonction de retour
- Couleurs Noir & Blanc



MC 306.2

- Niveau de sécurité : P5
- Largeur d'entrée : 220 mm
- Corbeille : 19 litres
- Capacité papier 6 feuilles simultanément
- Détruit les cartes de crédit
- Démarrage automatique
- Fonction de retour
- Couleurs Noir & Blanc

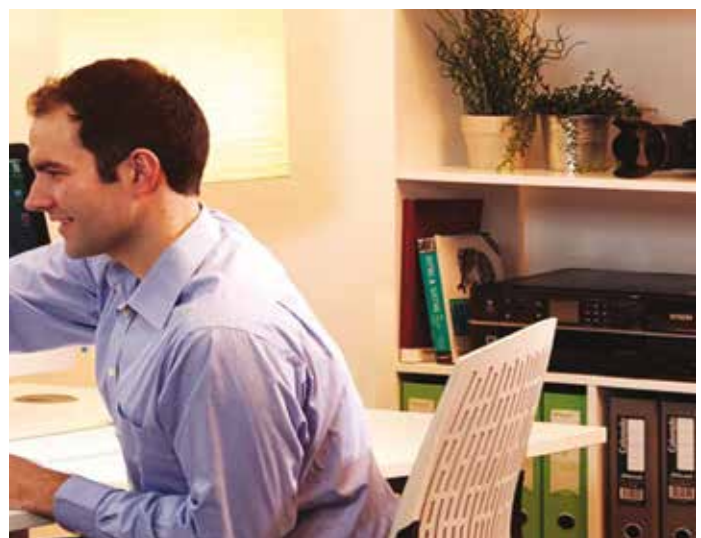

**CC 415.4** (Coupe croisée)

- Niveau de sécurité : P4
- Largeur d'entrée : 220 mm
- Corbeille 16 litres
- Capacité papier 15 feuilles simultanément
- Détruit les CD/DVD et cartes de crédit
- Récipient séparé pour coupe CD
- Démarrage automatique
- Fonction de retour
- Protection contre la surchauffe
- Arrêt automatique lors de l'ouverture

**MC 510.2**

- Niveau de sécurité : P5
- Largeur d'entrée : 220 mm
- Corbeille : 23 litres
- Capacité papier 10 feuilles simultanément
- Détruit les cartes de crédit
- Démarrage automatique
- Couleurs Noir & Blanc

**CC 310.4**

- Niveau de sécurité : P4
- Largeur d'entrée : 220 mm
- Corbeille : 19 litres
- Capacité papier 10 feuilles simultanément
- Détruit les CD/DVD et cartes de crédit
- Récipient séparé pour coupe CD
- Démarrage automatique
- Fonction de retour
- Protection contre la surchauffe
- Arrêt automatique lors de l'ouverture

**MC 408.2 CCD**

- Niveau de sécurité : P5
- Largeur d'entrée : 220 mm
- Corbeille : 16 litres
- Capacité papier 8 feuilles simultanément
- Détruit les CD/DVD et cartes de crédit
- Récipient séparé pour coupe CD
- Fonction de retour
- Protection contre la surchauffe
- Arrêt automatique lors de l'ouverture

**MC 615.2**

- Niveau de sécurité : P5
- Largeur d'entrée : 220 mm
- Corbeille : 30 litres
- Capacité papier 15 feuilles simultanément
- Détruit les CD/DVD et cartes de crédit
- Récipient séparé pour coupe CD
- Démarrage automatique
- Fonction de retour
- Protection contre la surchauffe
- Arrêt automatique lors de l'ouverture



Série Slim-Line



CM 911

- Caisse enregistreuse Alphanumérique
- Vitesse d'impression : 50 mm/sec
- Imprimante thermique 57,5 mm
- 42 Départements (familles)
- 1250 produits / Articles
- 8 caissiers / Serveurs



CM 912

- Caisse enregistreuse Alphanumérique
- Vitesse d'impression : 50 mm/sec
- Imprimante thermique 57,5 mm
- 42 Départements (familles)
- 1250 produits / Articles
- 8 caissiers / Serveurs
- Large Tiroire



CM 941

- Caisse enregistreuse Alphanumérique
- Vitesse d'impression : 50 mm/sec
- Imprimante thermique 57,5 mm
- 99 Départements (familles)
- 4799 produits / Articles
- 16 caissiers / Serveurs
- Clavier à Touche



CM 941F

- Caisse enregistreuse Alphanumérique
- Vitesse d'impression : 50 mm/sec
- Imprimante thermique 57,5 mm
- 99 Départements (familles)
- 4799 produits / Articles
- 16 caissiers / Serveurs
- Clavier plat



CM 960SF

- Écran utilisateur : graphique, bleu, écran rétroéclairé, matrice 244 x 108, 10 lignes
- Écran client : LED, 1 ligne, affichage à 9 chiffres à l'arrière
- Clavier combiné (mécanique et plat), 49 touches mécaniques et 72 touches plates
- Une imprimante thermique alphanumérique, rouleau de papier de 57 mm
- impression avec 8 en-têtes et 8 pieds de ticket, logo graphique (23 fix)
- Tiroir (séparable de la caisse)
- Interfaces : RS232, USB, scanner PS/2, tiroir, prise en charge carte SD



CM 962SF

- Écran utilisateur : graphique, bleu, écran rétroéclairé, matrice 244 x 108, 10 lignes
- Écran client : LED, 1 ligne, affichage à 9 chiffres à l'arrière
- Clavier combiné (mécanique et plat), 49 touches mécaniques et 72 touches plates
- 2 imprimantes thermiques alphanumériques, rouleau de papier de 57 mm
- impression avec 8 en-têtes et 8 pieds de ticket, logo graphique (23 fix) imprimante de tickets avec massicot, imprimante de journal sans massicot
- Tiroir (séparable de la caisse)
- Interfaces : RS232, USB, scanner PS/2, tiroir, prise en charge carte SD



CM 980F

- Écran utilisateur : graphique, bleu, écran rétroéclairé, matrice 244 x 108, 10 lignes
- Écran client : LED, 1 ligne, affichage à 9 chiffres à l'arrière
- Clavier plat, impression configurable individuellement en fonction du programme PC
- Imprimante thermique alphanumérique, 1x80mm
- impression avec 8 en-têtes et 8 pieds de ticket, logo graphique (23 fix), imprimante avec massicot, vitesse : 170 mm / seconde
- Interfaces : RS232, USB, scanner PS/2, tiroir, prise en charge carte SD



CM 980SF

- Écran utilisateur : graphique, bleu, écran rétroéclairé, matrice 244 x 108, 10 lignes
- Écran client : LED, 1 ligne, affichage à 9 chiffres à l'arrière
- Clavier combiné (mécanique et plat), 49 touches mécaniques et 72 touches plates, impression configurable individuellement en fonction du programme PC
- impression thermique alphanumérique, 1x80 mm, vitesse 170 mm / seconde
- Impression avec 8 en-têtes et 8 pieds de ticket, logo graphique (23 fix), imprimante avec massicot
- Interfaces : RS232, USB, scanner PS/2, tiroir, prise en charge carte SD

Série Touch



Touch 110

- Caisse enregistreuse tactile
- Vitesse d'impression : 170 mm/sec
- Imprimante thermique 80 mm
- 99 Départements (familles)
- 15 000 produits / Articles
- 8 caissiers / Serveurs
- Pc programme



Touch 200

- Système Android 4.1
- Ecran tactile
- Imprimante thermique 80 mm
- Vitesse d'impression : 170 mm/sec
- 99 Départements (familles)
- 200 produits / Articles
- 8 caissiers / Serveurs

Accessoires

Imprimante d'étiquettes



KPR-80

- Technologie d'impression : Thermique
- Vitesse d'impression : 250 mm/sec
- Largeur de papier rouleau : 80 mm
- Diamètre du rouleau de papier max : 80 mm
- Dimensions : 14,6 x 19,6 x 15,2 cm

Scanner Code à Barre



LS-6000

- Douchette Olympia
- Source lumineuse 650 mm diode laser
- Vitesse de scan : 160 scans/sec
- Dimensions : 160 x 105 x 60 mm

Tiroir Caisse



Tiroir Caisse

- 5 compartiments verticaux à billets,
- 8 compartiments pièces
- Dimensions : H 11, L 37, P 37 CM

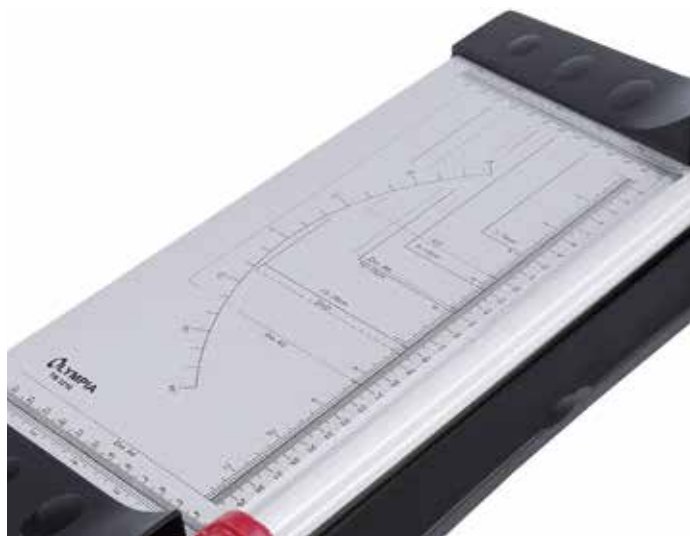

Compteuses de billets



NC-520

- Compteuse de billet avec écran LED
- Vitesse de compte : 1000 billets/min
- Dimension (L/I/H) : 325 x 244 x 154 mm
- Entrée : 100 vieux ou 200 nouveaux billets
- Sortie : 200 Billets
- Démarrage automatique
- Détection UV



NC-450

- Affichage LCD
- Vitesse de compte : 1000 billets/min
- Entrée : 100 vieux ou 200 nouveaux billets
- Sortie : 200 Billets
- Mode de comptage libre
- Démarrage automatique
- Démarrage manuel sélectionnable
- Vérification UV / MG

Machines à écrire



Carrera de lux

- Vitesse d'impression : 11 caractères/sec
- Clavier : 45 touches
- Clavier AZERTY



Carrera de lux MD

- Vitesse d'impression : 11 caractères/sec
- Clavier : 45 touches
- Ecran LCD et mémoire
- Clavier AZERTY

Calculatrices



CPD 425

- Affichage LCD à 12 chiffres
- Vitesse d'impression 1,6 ligne / seconde
- Calcul des taxes
- Calcul des pourcentages
- Arrêt automatique



CPD-512

- Vitesse d'impression : 3,5 lignes/sec
- Impression noir / rouge
- Affichage LCD 12 chiffres vert / rouge
- Dimensions (WxDxH) 210x295x67 mm



CPD 3212S

- Ecran LCD à 12 chiffres
- Vitesse d'impression : 2,4 lignes/sec
- Largeur du rouleau : 57 mm
- Diamètre du rouleau : 65 mm
- Rouleau encreur IR40



D69 plus

- Calculatrice 12 chiffres avec imprimante rouge/noir
- Dispose de toutes les fonctions nécessaires à une utilisation professionnelle
- Écran LCD à fort contraste
- Impression : 2,7 lignes/seconde - Ruban IR 40T (noir/rouge)
- Raccordement direct sur le secteur
- Raccordement direct sur le secteur





LCD 825



LCD 1110



LCD 3112



LCD 4112



LCD 4312



LCD 5112



LCD 6016



LCD 6112



LCD 8110



LCD 9210



Massicot, machines à relieur,
plastifieuses ...

OLYMPIA 



TB 1280



TBL 1300



TR 3210



TR 4608



A 230



A 230 Plus



A 330



A 340
+ Massicot



CB 850

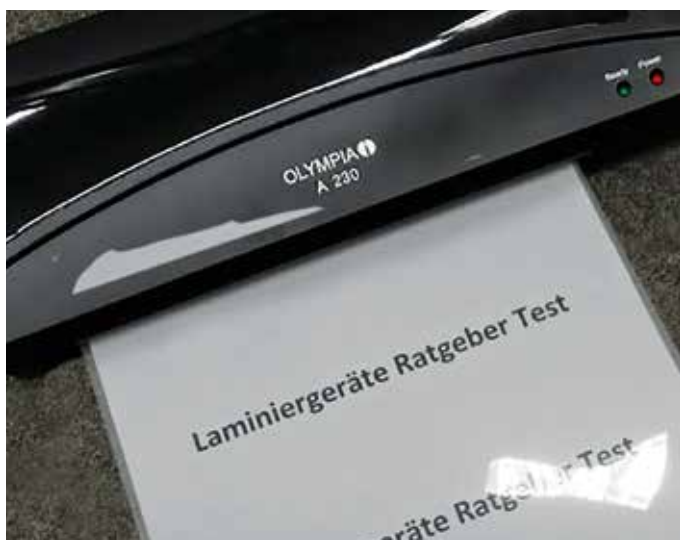

MASSICOT, MACHINES À RELIEUR, PLASTIFIEUSES ...



bonsaii



Système de refroidissement
breveté

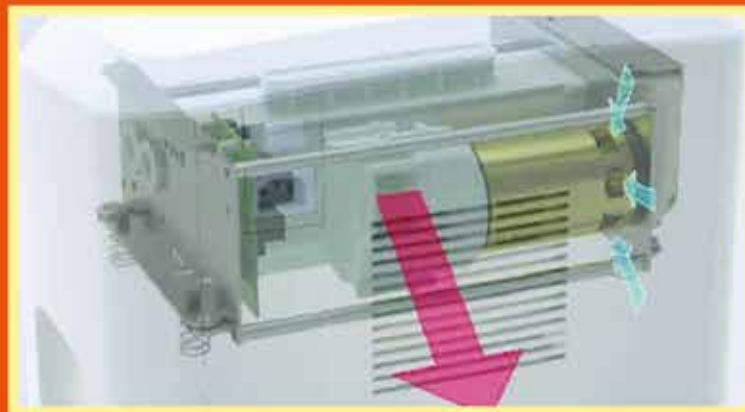

Contrôle avancé



système de coupe
breveté



3D14

- Type de lambeau : coupe croisée
- Capacité de déchiquetage : 8 feuilles(80gA4)
- Taille de lambeaux (mm) : 4×30
- Protection contre la surchauffe : Oui
- Marche arrière automatique/ démarrage / arrêt : Oui
- Volume de la poubelle : 14l



4D14

- Type de lambeau : micro-coupe
- Capacité de déchiquetage : 6 feuilles
- Taille de lambeaux (mm) : 2×15
- Protection contre la surchauffe : Oui
- Marche arrière automatique/ démarrage/ arrêt : Oui
- Volume de la poubelle : 14l



3S16

- Type de lambeau : coupe croisée
- Capacité de déchiquetage : 12 feuilles(80gA4)
- Taille de lambeaux (mm) : 4×35
- Protection contre la surchauffe : Oui
- Marche arrière automatique/ démarrage / arrêt : Oui
- Volume de la poubelle : 1.4l



4S16

- Type de lambeau : micro-coupe
- Capacité de déchiquetage : 6 feuilles(80gA4)
- Taille de lambeaux (mm) : 2×10
- Protection contre la surchauffe : Oui
- Marche arrière automatique/ démarrage / arrêt : Oui
- Volume poubelle CD:1.4l



3S23

- Type de lambeau : coupe croisée
- Capacité de déchiquetage : 14 feuilles(80gA4)
- Taille de lambeaux (mm) : 4×35
- Protection contre la surchauffe : Oui
- Marche arrière automatique/ démarrage / arrêt : Oui
- Volume de la poubelle : 23l
- Volume poubelle CD : 1.4l



4S23

- Type de lambeau : micro-coupe
- Capacité de déchiquetage : 8 feuilles (80g A4)
- Taille de lambeaux (mm) : 2×10
- Protection contre la surchauffe : Oui
- Marche arrière automatique/ démarrage / arrêt : Oui
- Volume de la poubelle : 23L
- Volume poubelle CD : 1.4L



3S30

- Type de lambeau : coupe croisée
- Capacité de déchiquetage : 18 feuilles (80g A4)
- Taille de lambeaux (mm) : 4×35
- Protection contre la surchauffe : Oui
- Marche arrière automatique/ démarrage / arrêt : Oui
- Volume de la poubelle : 30l
- Volume poubelle CD : 1.4l



4S30

- Type de lambeau : micro-coupe
- Capacité de déchiquetage : 10 feuilles (80g A4)
- Taille de lambeaux (mm) : 2×10
- Protection contre la surchauffe : Oui
- Marche arrière automatique/ démarrage / arrêt : Oui
- Volume de la poubelle : 30l
- Volume poubelle CD : 1.4l



Destructeurs de bonsai



5S30

- Type de lambeau : super micro-coupe
- Capacité de déchiquetage : 5 feuilles (80g A4)
- Taille de lambeaux (mm) : 1×6
- Protection contre la surchauffe : Oui
- Marche arrière automatique/ démarrage / arrêt : Oui
- Volume de la poubelle : 30l
- Volume poubelle CD : 1.4l



4D14

- Type de lambeau : micro-coupure
- Capacité de déchiquetage : 6 feuilles
- Taille de lambeaux (mm) : 2×15
- Protection contre la surchauffe : Oui
- Marche arrière automatique/ démarrage / arrêt : Oui
- Volume de la poubelle : 14l



3S16

- Type de lambeau : coupe croisée
- Capacité de déchiquetage : 12 feuilles(80gA4)
- Taille de lambeaux (mm) : 4×35
- Protection contre la surchauffe : Oui
- Marche arrière automatique/ démarrage / arrêt : Oui
- Volume de la poubelle : 1.4l



4S16

- Type de lambeau : micro-coupure
- Capacité de déchiquetage : 6 feuilles(80gA4)
- Taille de lambeaux (mm) : 2×10
- Protection contre la surchauffe : Oui
- Marche arrière automatique/ démarrage / arrêt : Oui
- Volume poubelle CD:1.4l



3S23

- Type de lambeau : coupe croisée
- Capacité de déchiquetage : 14 feuilles(80gA4)
- Taille de lambeaux (mm) : 4×35
- Protection contre la surchauffe : Oui
- Marche arrière automatique/ démarrage / arrêt : Oui
- Volume de la poubelle : 23l
- Volume poubelle CD : 1.4l



4S23

- Type de lambeau : micro-coupe
- Capacité de déchiquetage : 8 feuilles (80g A4)
- Taille de lambeaux (mm) : 2×10
- Protection contre la surchauffe : Oui
- Marche arrière automatique/ démarrage / arrêt : Oui
- Volume de la poubelle : 23L
- Volume poubelle CD : 1.4L



3S30

- Type de lambeau : coupe croisée
- Capacité de déchiquetage : 18 feuilles (80g A4)
- Taille de lambeaux (mm) : 4×35
- Protection contre la surchauffe : Oui
- Marche arrière automatique/ démarrage / arrêt : Oui
- Volume de la poubelle : 30l
- Volume poubelle CD : 1.4l



4S30

- Type de lambeau : micro-coupe
- Capacité de déchiquetage : 10 feuilles (80g A4)
- Taille de lambeaux (mm) : 2×10
- Protection contre la surchauffe : Oui
- Marche arrière automatique/ démarrage / arrêt : Oui
- Volume de la poubelle : 30l
- Volume poubelle CD : 1.4l



SHARP

IMPRIMEZ, COPIEZ ET SCANNEZ





AR-6020

- Vitesse : 20 pages/min
- Bac de papier : 350 feuilles
- Mémoire : 64 Mo
- Numérisation couleur
- Résolution : 600x600
- Interface : USB 2.0



AR-6020N

- Vitesse : 20 pages/min
- Bac de papier : 350 feuilles
- Mémoire : 320 Mo
- Numérisation couleur
- Résolution : 600x600
- Interface : USB 2.0 et Réseau Ethernet
- Chargeur document R/V



AR-6023N

- Vitesse : A4 (23ppm), A3 (12ppm)
- Bac de papier : Std 350 Max 1850 feuilles
- Mémoire : 64 Mo
- Résolution : 600 x 600 dpi
- Interface : USB 2.0, Ethernet 10Base-T, Duplex
- Chargeur document



AR-6026N

- Vitesse : 26 pages/min
- Clavier couleur
- Bac de papier : 1100 feuilles
- Mémoire : 320 Mo
- Numérisation couleur
- Résolution : 600x600
- Interface : USB 2.0 et Réseau Ethernet
- Chargeur document R/V



AR-6031N

- Vitesse : 31 pages/min
- Bac de papier : 1100 feuilles
- Mémoire : 320 Mo
- Numérisation couleur
- Résolution : 600x600
- Interface : USB 2.0 et Réseau Ethernet
- Chargeur document R/V



MX-M265N

- Vitesse : 26 pages/min
- Clavier Tactile
- Bac de papier : 600 feuilles
- Mémoire : 2 Go
- Numérisation couleur
- Résolution : 600x600
- Interface : USB 2.0 et Réseau Ethernet
- Chargeur document R/V



MX-M315N

- Vitesse : 31 pages/min
- Clavier tactile
- Bac de papier : 1100 feuilles
- Mémoire : 2 Go
- Numérisation couleur
- Résolution : 600x600
- Interface : USB 2.0 et Réseau Ethernet
- Chargeur document R/V



MX-M354N

- Vitesse : 53 pages/min
- Clavier Tactile
- Bac de papier : 600 feuilles
- Mémoire : 2 Go
- Numérisation couleur
- Résolution : 2001x600
- Interface : USB 2.0 et Réseau Ethernet
- Chargeur document R/V



MX-M464N

- Vitesse : 46 pages A4/min et 22 pages A3/min
- Clavier tactile
- Bac de papier : 2600 feuilles
- Mémoire : 3 Go
- Numérisation couleur
- Résolution : 600x600
- Interface : USB 2.0 et Réseau Ethernet
- Chargeur document R/V



Imprimez, copiez et scannez

SHARP

Imprimez, copiez
et scannez en couleur



COPIEURS



DX-2000U

- Vitesse : 20 pages/min A4
- Ecran tactile
- Mémoire : 2GB
- Connectivité : USB LAN
- Capacité papier : 1100 feuilles



DX-2500N

- Vitesse : 25 pages/min A4
- Ecran tactile
- Résolution : 600x600 dpi
- Mémoire : 2GB - 250GB HDD en option
- Connectivité : USB LAN
- Capacité papier : 1100 feuilles



evolIS

Le spécialiste des imprimantes
de cartes plastique et badges



BIEN PLUS QUE DES IMPRIMANTES À CARTES

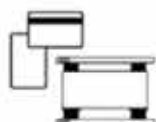



BADGY 100

- Mode d'impression : Sublimation couleur, transfert thermique monochrome
- Vitesse d'impression :
- 45 sec/carte - 80 cartes/heure
- Logiciel inclus : Evolis Badge Studio® version standard
- Surface d'impression : Marge de 1,35 mm
- Capacités : - Chargeur : 25 cartes
- Réceptacle : 25 cartes
- Pack de consommables inclus :
- pour 50 impressions + une carte de nettoyage
- Systèmes d'exploitation :
Windows®7 (32 & 64 bits) ou plus
MacOS® X 10.12 ou plus
- Dimensions et poids :
H x l x P : 148 x 200 x 276 mm / 1,665 kg



BADGY 200

- Sublimation couleur
- Transfert thermique YMCKO
- Simple face, bord à bord
- Résolution : 260 x 300 dpi
- Vitesse mono : 325 cartes/h
- Vitesse couleur : 95 cartes/h
- Chargeur 25 cartes / réceptacle 25 cartes
- Connectivité USB
- Logiciel Evolis badge studio
- Mémoire (RAM) : 16 Mo



	Description	Impression rouleau	Couleur	Monochrome
CBGR0100C	YCMKO	100	•	
CBGR0500K	Noir	500		•

Consommables :



- Kit complet 100 impressions cartes épaisses - Badgy "VBDG205EU"**
- 100 cartes PVC épaisses
 - Ruban couleur pour 100 impressions
 - Kit de nettoyage (coton tige + carte adhésive)
 - Compatible uniquement avec Badgy (part #BDG101FRU)



- Ruban couleur 100 impressions - Badgy "VBDG204EU"**
- Ruban couleur YMCKO 100 impressions
 - Kit de nettoyage (coton tige + carte adhésive)
 - Compatible uniquement avec Badgy (ref #BDG101FRU)



- 100 cartes blanches vierges fines "CBGC0020V"**
- Cartes blanches PVC fines - 0.50mm (20 mil)
 - Compatibles avec Badgy, Badgy100 & Badgy200



- 100 cartes blanches vierges épaisses "CBGC0030V"**
- 100 Cartes blanches vierges PVC épaisses - 0.76 mm (30mil)
 - Compatibles avec Badgy, Badgy100 & Badgy200



ZENIUS

- Sublimation couleur
- Transfert thermique YMCKO
- Simple face, bord à bord
- Résolution : 300 dpi
- Vitesse mono : 120 - 150 cartes/h
- Vitesse couleur : 400 - 500 cartes/h
- Chargeur 50 cartes / réceptacle 25 cartes
- Connectivité USB
- Logiciel Evolis cardpresso XXS lite (base de données interne limitée)
- Mémoire (RAM) : 16 Mo et 32 pour la version expert



	Description	Impression rouleau	Couleur	Monochrome
R5F002EAA	YCMKO	200	•	
R5H004NAA	YCMKO	400	•	
R2F010NAA	KO	600		•
RCT023NAA	Noir	2000		•





PRIMACY Simplex

- Sublimation couleur
- Transfert thermique YMCKO
- Simple face ou double face, bord à bord
- Résolution standard : 300 x 300 dpi
- Résolution étendu : 300 x 600 dpi
- Vitesse mono : 800 - 1000 cartes/h
- Vitesse couleur : 190 - 225 cartes/h
- Chargeur 100 cartes / réceptacle 100 cartes
- Connectivité USB ethernet - WIFI en option
- Logiciel Evolis cardpresso XXS lite (base de données interne illimité)
- Mémoire vive (RAM) : 32 Mo et 64Mo en option



	Description	Impression rouleau	Couleur	Monochrome
R5F008EAA	YCMKO	300	•	
R5F002EAA	YCMKO	200	•	
R5H004NAA	YCMKO	400	•	
R7H006NAA	YCMKO	250	•	
R6F003EAA	YCMKO-KO	200	•	
R2F010NAA	YCMKO-K	600		•
R4F027NAA	SO-KO	250		•
RCT023NAA	Noir	2000		•



PRIMACY Duplex

Même caractéristiques techniques que PRIMACY Simplex

⊕ RECTO / VERSO



PRIMACY La mination

- Sublimation couleur
- Transfert thermique YMCKO
- Simple face ou double face, bord à bord
- Résolution standard : 300 x 300 dpi
- Résolution étendu : 300 x 600 dpi
- Vitesse mono : 215 cartes/h
- Vitesse couleur et la mination : 110 cartes/h
- Chargeur 100 cartes / réceptacle 100 cartes
- Connectivité USB ethernet, WIFI en option
- Logiciel Evolis cardpresso XXS lite (base de données interne illimité)
- Mémoire vive (RAM) : 32Mo et 64Mo en option
- Lamination en simple ou double face
- Niveau de cartes intégré en standard
- Options découpage : Magnétique ISO - Cartes à pouce avec contact - Carte à pouce sans contact



	Description	Impression rouleau	Couleur	Monochrome
R5F008EAA	YCMKO	300	•	
R5F002EAA	YCMKO	200	•	
R5H004NAA	YCMKO	400	•	
R7H006NAA	YCMKO	250	•	
R6F003EAA	YCMKO-KO	200	•	
R2F010NAA	YCMKO-K	600		•
R4F027NAA	SO-KO	250		•
RCT023NAA	Noir	2000		•



Imprimante retransfert pour des cartes haute définition



AVANSIA

- Impression transfert inversé utilisant la sublimation couleur
- Simple face ou double face, bord à bord
- Résolution standard : 600 dpi
- Vitesse couleur simple face YMCK : 144 cartes/h
- Vitesse couleur double face YMCK-K : 96 cartes/h
- Chargeur 100 cartes / réceptacle 100 cartes
- Options découpage : Magnétique ISO - Cartes à pouce avec contact - Carte à pouce sans contact
- Connectivité : USB
- Logiciel Evolis cardpresso XXS lite (base de données interne illimitée)
- Mémoire : 64 Mo



	Description	Impression rouleau	Couleur	Monochrome
RT4F010EAA	YMCK	300	•	
RT5F011EAA	YMCKK	200	•	
RT5F012NAA	YMCKI	400	•	
RT5F013NAA	YMCKH	250	•	
RT5F014NAA	YMKFK	200	•	
RTCL009CNA	CLEAR FILM	600		•
RTVA015NAA	GENERIC HOLO	250		•



QUANTUM

- Impression : Simple face, Double face
- Sublimation couleur directement sur la carte / Transfert thermique résine
- Impression bord à bord
- Tête d'impression : 300 dpi (11,8 points/mm)
- Vitesse d'impression :
 - Simple face :
 - Couleur (YMCKO) : 150 cartes/heure
 - Monochrome : 1000 cartes/heure
 - Double face :
 - Couleur (YMCKO-K) : 115 cartes/heure
 - Monochrome : 320 cartes/heure
- Ports / connectivité : USB (1.0, 1.1, 2.0, 3.0), câble fourni, Ethernet TCP-IP 10BaseT, 100BaseT (Traffic Led)



Rubans	Capacités des rubans
YMCKO	500 impressions/rouleau
YMCKO-K	500 impressions/rouleau
½ YMCKO	400 impressions/rouleau
KO	500 impressions/rouleau
Noir	3000 impressions/rouleau
BlackFLEX (pour cartes ABS & vernis spéciaux)	1000 impressions/rouleau
Rouge, vert, bleu, blanc, or, argent, encre à gratter et avec panneau de signature	1000 impressions/rouleau
Vernis hologramme	350 impressions/rouleau



BADGES EMPLOYÉS



CARTES DE MEMBRES



BADGES ÉVÉNEMENTIELS



BADGES SCOLAIRES



CARTES CADEAUX & PROMOTIONNELLES



CARTES DE FIDÉLITÉ



Cartes

EVOLIS propose des cartes de différentes couleurs et épaisseurs, incluant éventuellement une piste magnétique.









Accessoires

En vue de maintenir et protéger les cartes, l'offre Evolis intègre propose de nombreux accessoires, personnalisables sur demande.



Consommables / Rubans de sécurité

	Description	Impression rouleau	Badgy 200	Zenius	Primacy	Primacy Lamination
	RVA022NAA Vernis Holographique Genuine globes	400		•	•	•
	LPS033NAA Patch holographique 0.6 mil	600				•
	LVA038NAA Vernis Holographique continu	1200				•
	LVR037NAA Vernis Holographique repéré	1200				•
	LPS028NAA Patch transparent 1 mil	600				•
	LPS032NAA Patch transparent 0.5 mil	600				•



LA SOLUTION POUR VOS ÉTIQUETTES DE PRIX !

edikio

by evolIS

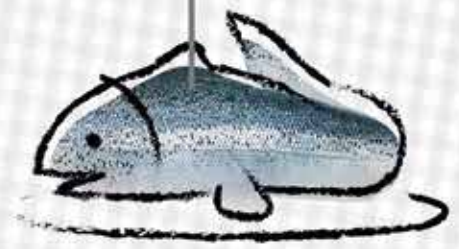



Edikio Price Tag Access

- Transfert thermique monochrome
- Vitesse d'impression - monochrome blanc (CR80) : 240 cartes/heure (15 sec / étiquette imprimée)
- Vitesse d'impression - monochrome noir (CR80) : 265 cartes/heure (13,6 sec / étiquette imprimée)
- Capacité du chargeur de cartes : Jusqu'à 25 cartes
- Connectivité : USB (1.0, 1.1, 2.0, 3.0)
- + Un logiciel Edikio Lite Edition
- + 100 CR-80 cartes noires (PVC, mat)
- + Un Ruban monochrome blanc (500 impressions)



Edikio Price Tag Flex

- Transfert thermique monochrome
- Vitesse d'impression – monochrome blanc, CR80 : 370 cartes/heure (9,7 sec / étiquette)
- Vitesse d'impression – monochrome blanc, 120 x 50 mm : 280 cartes/heure (12,9 sec /étiquette)
- Vitesse d'impression – monochrome blanc, 150 x 50 mm : 255 cartes/heure (14,1 sec / étiquette)
- Vitesse d'impression – couleur YMCKO, CR80 : 140 cartes/heure (25,7 sec /étiquette)
- Capacité du chargeur de cartes : Jusqu'à 50 cartes (épaisseur 0,76 mm)
- Connectivité : USB (1.0, 1.1, 2.0, 3.0), Ethernet
- + Un logiciel Edikio Standard Edition
- + 100 CR-80 cartes noires (PVC, mat)
- + 100 cartes noires longues (50x150mm)
- + Un Ruban monochrome blanc (1000 impressions)



Edikio Price Tag Duplex

- Transfert thermique
- Résolution: 12 pts/mm (300 dpi)
- Connexion : USB, Etherne
- Capacité chargeur (nombre de cartes) : 100
- + Edikio logiciel Pro Edition
- + 200 cartes en PVC noir mat (CR de 80)
- + Ruban





Edikio Guest Access

- Type d'impression : Simple face
 - Chargeur : 25 cartes
 - Connexion : USB
- Une solution tout-en-un :
- Une imprimante à étiquettes (tient sur une feuille A4)
 - + Un logiciel de création et d'impression Edition Start
 - + 100 cartes PVC format carte de crédit (84,6 x 54 mm)
 - + Ruban monochrome blanc permettant 500 impressions



Edikio Guest Flex

- Technologie d'impression : Sublimation couleur (16 millions de couleurs)
- Transfert thermique monochrome
- Tête d'impression 300 DPI
- Capacité du chargeur de cartes : Jusqu'à 100 cartes (épaisseur 0,76 mm)
- Une imprimante Edikio FLEX (simple-face, USB)
- + Un logiciel Edikio Standard Edition
- + 100 CR-80 cartes noires + 100 cartes noires longues (50x150mm)
- + Un Ruban monochrome blanc (100 impressions)



Code PLU → 8597

Indicateur de marge → [Smiley face icon]

Code-barres pour l'automatisation de l'inventaire → [Barcode]

Prix et nom du produit → Roasting Joint £ 13.00/kg

Conseil pour les clients → OVEN: 200°C/400°F/gas 6 and cook for 1hour for medium beef



Rubans monochromes



RCT016NAA
Ruban monochrome
métallique doré (Or),
1000 images



RCT016NAA
Ruban monochrome
métallique doré (Or),
1000 images

Rubans couleurs



RCT052NAA
White monochrome
jusqu'à 500 imp/rouleau



RCT015NAA
White monochrome
jusqu'à 1000
imp/rouleau



RCT025NAA
Black monochrome
jusqu'à 500
imp/rouleau



RCT023NAA
Black monochrome
jusqu'à 2000
imp/rouleau



RCT019NAA
Black Flex monochrome
jusqu'à 1000
imp/rouleau



RCT012NAA
Blue monochrome
jusqu'à 1000
imp/rouleau



RCT013NAA
Red monochrome
jusqu'à 1000
imp/rouleau



RCT014NAA
Green monochrome
jusqu'à 1000
imp/rouleau



RCT016NAA
Mettalic gold mono-
chrome
jusqu'à 1000
imp/rouleau



RCT017NAA
Metallic Silver mono-
chrome
jusqu'à 1000
imp/rouleau



R2F010NAA
KO (Black, Overlay)
jusqu'à 600
imp/rouleau



R5H004NAA
1/2 YMCKO Color
jusqu'à 400
imp/rouleau



R5F002EAA
YMCKO Color
jusqu'à 200
imp/rouleau



R5F008EAA
YMCKO Color
jusqu'à 300
imp/rouleau

Accessoires offertes



AC000001
Piques fins pour étiquettes
de prix x25 pièces
(hauteur 8cm)



AC000002
Supports magnétiques
pour étiquettes de prix
x25 pièces (hauteur 8 cm)



AC000003
Supports magnétiques
pour étiquettes de prix
x25 pièces



AC000004
Piques larges pour éti-
quettes de prix x 25 pièces
(hauteur 10 cm)



AC000005 Supports magné-
tiques pour étiquettes de prix
x25 pièces (hauteur 12 cm)



AC000006
Macaron promo + Clip
Cristal pour fixation
x25 pièces



AC000007
Pincés à étiquettes
de prix x 25 pièces
(hauteur 4 cm)



AC000008
Pincés à étiquettes
de prix x 25 pièces
(hauteur 8 cm)



AC000009
H Gripper
x25 pièces



AC000010
Dual support pour
étiquettes (2xCR80 cards)
x5 pièces



AC000011
Cristal supports
pour étiquettes (Hauteur
8cm high) - x25 pièces



AC000012
Cristal supports
pour étiquettes (Hauteur
12cm high) - x25 pièces



AC000013
Support bas en métal
pour buffet



AC000014
Support en métal
haut pour buffet
10 cm



AC000015
Support en métal
haut pour buffet
18 cm



AUDIO

- Casques
- haut parleur

ACCESSOIRES

ACCESSOIRES PC

- Souris • Claviers • Chargeurs,
- Supports pc portable • Onduleurs • Rallonge

ACCESSOIRES TABLETTES ET SMARTPHONES

- Power Banks • Etui tablette • Packs tablettes
- Supports pour voiture • Chargeurs ...



MOBILITÉ ET PROTECTION

- Cartables

Casques Stéréo



VOX600 USB

Prise de courant	USB
Prise de courant	Oui
Prise de courant	Oui
Prise de courant	Oui



VOX700 USB

Prise de courant	USB
Prise de courant	Oui
Prise de courant	Oui
Prise de courant	Oui



VOX360DJ

Prise de courant	3,5 mm Jack
Prise de courant	Oui
Prise de courant	Oui
Prise de courant	Oui



MS104

Prise de courant	3,5 mm Jack
Prise de courant	Oui
Prise de courant	Oui
Prise de courant	Oui



JELLY

Bluetooth	Oui
Puissance	10 mw
Temps de fonctionnement	8 heures
Porté jusqu'à	10 m
Capacité de la batterie	400 mah
Microphone	Oui
Pliable	Oui

PACK
GLITTER YELLOW

Yellow Articajelly + Yellow Rollerfun



TRITON

Puissance	2 mw
Sensibilité	115 db S.PL
Fréquence de réponse	20 hz- 20 khz
Connexion	3,5 mm Jack
Taille de l'enceinte	10 mm
Microphone	-
Contrôle de volume	-
Résistant à l'eau	IPX8
Pliable	-



RACER

Puissance	2 mw
Sensibilité	97 db S.PL
Fréquence de réponse	20 hz- 20 khz
Connexion	3,5 mm Jack
Taille de l'enceinte	10 mm
Microphone	-
Contrôle de volume	-
Résistant à l'eau	-
Pliable	-



SPEEDY

Puissance	10 mw
Sensibilité	100 + -3 db
Fréquence de réponse	20 hz- 20 khz
Connexion	3,5 mm Jack
Taille de l'enceinte	40 mm
Microphone	Oui
Contrôle de volume	Non
Résistant à l'eau	IPX4
Pliable	-



COUGAR

Puissance	10 mw
Sensibilité	100 + -3 db
Fréquence de réponse	20 hz- 20 khz
Connexion	3,5 mm Jack
Taille de l'enceinte	10 mm
Microphone	Oui
Contrôle de volume	Non
Résistant à l'eau	IPX4
Pliable	-

Ecouteurs



ARTICA RUNNER

Temps de fonctionnement	6 heures
Entrée	DC 5.0/130 ma
Portée effective	10 m
Puissance	120 mah
Microphone	Oui
Résistant à l'eau	IPX4



ARTICA RANGER

Temps de fonctionnement	7 heures
Entrée	DC 5.0/130 ma
Portée effective	10 m
Puissance	120 mah
Microphone	Oui
Résistant à l'eau	IPX4

Micro Stéréo de haute qualité et control des appels



GROOVE

Puissance	20 mw
Sensibilité	105 + -1 db
Fréquence de réponse	20 hz- 20 khz
Connexion	3,5 mm Jack
Taille de l'enceinte	40 mm
Microphone	-
Controle de volume	-
Résistant à l'eau	Oui
Pliable	Oui



GUMDROP

Puissance	10 mw
Sensibilité	98 + -3 db
Fréquence de réponse	20 hz- 20 khz
Connexion	3,5 mm Jack
Taille de l'enceinte	40 mm
Microphone	-
Controle de volume	-
Résistant à l'eau	Oui
Pliable	Oui

Hauts parleurs



STARLIGHT

Puissance	20 w
Capacité de la batterie	800 mah
Temps de fonctionnement	3 heures
Main libre	-
Fente pour carte SD	-
Radio FM	Oui
Lecteur USB	Oui
Lumières LED	-
Ecran LED	Oui



ROLLER FLOW

Puissance	20 w
Capacité de la batterie	1800 mah
Temps de fonctionnement	5 heures
Main libre	Oui
Fente pour carte SD	Oui
Radio FM	Oui
Lecteur USB	Oui
Lumières LED	-
Ecran LED	-



ROLLER FLASH

Puissance	4 w
Capacité de la batterie	1200 mah
Temps de fonctionnement	4 heures
Main libre	Oui
Fente pour carte SD	Oui
Radio FM	Oui
Lecteur USB	Oui
Lumières LED	Oui
Ecran LED	-



ROLLER FUN

Puissance	3 w
Capacité de la batterie	400 mah
Temps de fonctionnement	4 heures
Main libre	Oui
Fente pour carte SD	Oui
Radio FM	Oui
Lecteur USB	-
Lumières LED	-
Ecran LED	-



ROLLER MINI

Puissance	2 w
Capacité de la batterie	250 mah
Temps de fonctionnement	4 heures
Main libre	Oui
Fente pour carte SD	Oui
Radio FM	Oui
Lecteur USB	-
Lumières LED	-
Ecran LED	-



TANCHE 2.1

Type	2.1
Puissance totale	50 w
Puissance du subwoofer	30 w
Puissance des satellites	10 w x 2
Puissance d'entrée	AC / 230V
USB Slot	-
SD/MMC Slot	-



Hauts parleurs



COSMOS 2.1



Type	2.1
Puissance totale	72 w
Puissance du subwoofer	40 w
Puissance des satellites	16 w x 2
Puissance d'entrée	AC / 230V
USB Slot	Oui
SD/MMC Slot	Oui



STRING 2.1

Type	2.1
Puissance totale	40 w
Puissance du subwoofer	20 w
Puissance des satellites	10 w x 2
Puissance d'entrée	AC / 230V
USB Slot	-
SD/MMC Slot	-

SUGAR 2.1



Type	2.1
Puissance totale	20 w
Puissance du subwoofer	10 w
Puissance des satellites	5 w x 2
Puissance d'entrée	AC / 230V
USB Slot	-
SD/MMC Slot	-



SB 150

Type	2.1
Puissance totale	4 w
Puissance du subwoofer	-
Puissance des satellites	2 w x 2
Puissance d'entrée	AC / 230V
USB Slot	-
SD/MMC Slot	-

FIRE ANTZZ



Bluetooth	Oui
RMS	3 w x 2
Aux Audio In	Oui
USB	Oui
Fente pour carte MMC/SD	Oui
Radio FM	Oui
Capacité de la batterie	800 mah



ANTZZ

Bluetooth	-
RMS	800 m h
Aux Audio In	5 heure
USB	Oui
Fente pour carte MMC/SD	Oui
Radio FM	Oui
Capacité de la batterie	800 mah

WILDROCK



- Haut-parleur subwoofer de 10 pouces x 2
- 1 haut-parleur Tweeter
- Puissance de sortie : 200 W
- Bluetooth / Micro SD / USB / FM / AUX IN
- Deux entrées pour microphone
- Voyants LED
- Écran LED
- Batterie 12V / 4,5A
- Autonomie : jusqu'à 4 heures
- Manche intégrée



WILD TECHNO

- Haut-parleur DJ 10" x 2
- USB / SD / FM / Bluetooth
- 2 entrées microphone
- Affichage LED
- Puissance de sortie : 500W
- Lumières LED
- Sortie AUX
- Radio FM avec télécommande





WILD DISCO

- Puissance de sortie : 80 W
- Bluetooth
- Lecteur USB
- Lecteur de carte SD
- Radio FM
- Entrée AUX
- Caisson de graves 8"
- Haut-parleur tweeter 1,5"
- Écran LED
- Télécommande
- 2 microphones sans fil inclus
- Entrées pour microphone filaire x 2
- Contrôle du volume / des graves



WILD METAL

- Puissance de sortie : 120 W
- Bluetooth
- Lecteur USB
- Lecteur de carte SD
- Radio FM
- Entrée AUX
- Caisson de graves 10"
- Haut-parleur tweeter 1"
- Écran LED
- Voyants LED
- Entrées pour microphone filaire x 2
- Autonomie : 7 heures
- Roues intégrées
- Système de fixation intégré pour trolley



WILD MAMBO

- Puissance de sortie : 35 W
- Bluetooth
- Lecteur USB
- Lecteur de carte micro SD
- Radio FM
- Entrée AUX
- Caisson de graves 8"
- Haut-parleur tweeter 1"
- Écran LED
- Voyants LED
- Entrées pour microphone filaire x 2
- Contrôle du volume / des graves
- Autonomie : 4 heures



WILD GRUNGE

- Puissance de sortie : 35 W
- Bluetooth
- Lecteur USB
- Lecteur de carte micro SD
- Radio FM
- Entrée AUX
- Caisson de graves 8"
- Haut-parleur tweeter 1"
- Écran LED
- Voyants LED
- Entrées pour microphone filaire x 2
- Contrôle du volume / des graves
- Autonomie : 4 heures



Souris



FLEA ADVANCED

- Spéciale pour : PC Bureau / PC Portable
- DPI : 800 x 1600
- Avec fil / sans fil : Sans fil
- Nbr de boutons : 6



EVO MUTE

- Spéciale pour : PC Bureau / PC Portable
- DPI : 800 x 1600
- Avec fil / sans fil : Sans fil
- Nbr de boutons : 6



HAZE

- Spéciale pour : PC Bureau / PC Portable
- DPI : 800 x 1600
- Avec fil / sans fil : Sans fil
- Nbr de boutons : 4



EVO ERGO

- Spéciale pour : PC Bureau / PC Portable
- DPI : 800 x 1200 x 1600 x 2400
- Avec fil / sans fil : Sans fil
- Nbr de boutons : 6



FOG

- Spéciale pour : PC Bureau / PC Portable
- DPI : 1000
- Avec fil / sans fil : Sans fil
- Nbr de boutons : 3



MIST

- Spéciale pour : PC Bureau / PC Portable
- DPI : 1000
- Avec fil / sans fil : Avec fil
- Nbr de boutons : 3



TICK

- Spéciale pour : PC Bureau / PC Portable
- DPI : 800 x 1600
- Avec fil / sans fil : Avec fil
- Nbr de boutons : 6



FLAME

- Spéciale pour : PC Bureau / PC Portable
- DPI : 1000
- Avec fil / sans fil : Avec fil
- Nbr de boutons : 3



FLAVOUR

- Spéciale pour : PC Portable
- DPI : 800
- Avec fil / sans fil : Avec fil
- Nbr de boutons : 3



SIN

- Spéciale pour : PC Portable
- DPI : 1000
- Avec fil / sans fil : Avec fil
- Nbr de boutons : 3



Claviers



GROOVE KIT

- Sans fil
- Connexion : USB
- Connecteur OTG : OUI
- Touches multimédia : -
- N° Touches multimédia : -
- Souris DPI : 1200
- N° Boutons de souris : 3



DRAGONFLY KIT

- Sans fil
- Connexion : USB
- Connecteur OTG : -
- Touches multimédia : Oui
- N° Touches multimédia : 12
- Souris DPI : 1000
- N° Boutons de souris : 3



EPSILON KIT

- Sans fil
- Connexion : USB
- Connecteur OTG : -
- Touches multimédia : -
- N° Touches multimédia : 10
- Souris DPI : 800 / 1200 / 1600
- N° Boutons de souris : 6



COCOA KIT

- Sans fil
- Connexion : USB
- Connecteur OTG : -
- Touches multimédia : Oui
- N° Touches multimédia : 12
- Souris DPI : 1000
- N° Boutons de souris : 3



TV FIGHTER

- Interface : USB
- Sans fil RF : 2,4 Ghz
- Souris : Pad
- Système opératif :
Toutes les plateformes et Smart TV



TV HUNTER

- Interface : USB
- Sans fil RF : 2,4 Ghz
- Souris : Air Mouse
- Système opératif :
Toutes les plateformes et Smart TV



POPCORN

- Avec fil
- Connexion : USB
- Touches multimédia : Oui
- N° Touches multimédia : 20



FUNKY

- Avec fil
- Connexion : USB
- Touches multimédia : -
- N° Touches multimédia : -



SPIRIT

- Avec fil
- Connexion : USB
- Touches multimédia : Oui
- N° Touches multimédia : 16



CLIPPER

- Avec fil
- Connexion : USB
- Touches multimédia : -
- N° Touches multimédia : -



Cartables



VERONA 15.6"



CITIZEN 15.6"



PASSENGER 16 & 18"



ENTREPRISE 15.6



CBL PIXEL 12"



BELLY BLUE 10"



BELLY HD 3.5"



LADYBIRD 10"



PEAK 15.6"

Packs



NGS KIT BUREAU KIT



NGS KIT BROADCAST



NGS KIT BUREAU KIT

Power Banks



POWER PUMP 6600 LEMON

- Capacité : 6600 mah
- N° de port : 2
- Puissance de sortie : 1 x 1A/1x2A



POWER PUMP 4400 DUO GREEN

- Capacité : 4400 mah
- N° de port : 2
- Puissance de sortie : 1 x 1A/1x2A



POWER PUMP 4000

- Capacité : 4000 mah
- N° de port : 2
- Puissance de sortie : 1A



POWER PUMP 2200

- Capacité : 2200 mah
- N° de port : 2
- Puissance de sortie : 1A



POWER PUMP 2200 FLUOR

- Capacité : 2200 mah
- N° de port : 2
- Puissance de sortie : 1A





- Lecteurs code à barres
- Imprimantes Desktop
- Imprimantes mobiles



Lecteurs code à barre



LI2208

- Excellentes performances de lecture 1D
- Vitesse de lecture : 547 Scan/sec
- Interfaces hôtes compatibles :
USB, RS232, Wedge Wedge et IBM RS485
- Capture de données : sur papier ou sur écran
- Chocs : supporte chutes jusqu'à 1,8m
- Type de scan : linéaire



DS2208

- Imageur linéaire ID/2D, PDF
- Capteur d'image : 640 x 480 pixels
- Interfaces hôtes prises en charge :
USB, RS232, Keyboard Wedge, TGCS (IBM) 46XX sur RS485
- Capture de données : sur papier ou sur écran
- Type de scan : omnidirectionnel
- Chocs : supporte chutes jusqu'à 1,5m



LS2208

- Lecteur laser 1D hautes performances
- Type de lecteur : Bidirectionnel
- Vitesse de lecture : 100 balayages par seconde
- Interfaces prises en charge :
USB, RS232, émulation clavier, crayon, IBM 468x/9x, Synapse et non décodé
- Capture de données : sur papier
- Chocs : supporte chute jusqu'à 1,5m
- Type de scan : linéaire



DS8100

- Imageurs ID/2D DS8100 câblés et sans fil
- Interfaces prises en charge :
USB, RS232, Keyboard Wedge, TGCS (IBM) 46XX sur RS485
- Capture de données : sur papier ou sur écran
- Chocs : supporte chutes jusqu'à 1,8m
- Type de scan : omnidirectionnel



DS-9808

- Array imageur
- ID, 2D et PDF
- Interfaces prise en charge : USB
- Capture de données : sur papier ou sur écran
- Type de scan : omnidirectionnel
- Chocs : supporte chutes jusqu'à 1,5m



DS3608-SR/DS3678-SR

- Technologie de lecture : Array Imaging
- Capacité de décodage : ID, 2D et PDF
- Interface prise en charge : USB
- Capture de données : sur papier
- Type de scan : omnidirectionnel
- Chocs : supporte chutes jusqu'à 2,4m





GK-420D

- Impression thermique direct
- Vitesse d'impression : 127 mm/sec
- Résolution : 203 dpi
- Largeur d'impression : 104mm
- Longueur du ruban : 74m
- Interfaces : USB, Série, parallèle, Ethernet en option



GK-420T

- Transfert thermique / thermique direct
- Vitesse d'impression : 127 mm/sec
- Résolution : 203 dpi
- Longueur du ruban : 74m
- Mémoire : 4 Mo de mémoire flash, 8 Mo de SDRAM
- Interfaces : USB, Série, parallèle, Ethernet en option



GT-800

- Transfert thermique / thermique direct impression de codes à barres, texte et graphiques
- Vitesse d'impression : 127 mm/s
- Résolution : 203 dpi/8 points par mm ou 300dpi
- Largeur d'impression : 104 mm
- Longueur d'impression : 991 mm
- Longueur du ruban : 300m, 74m
- Mémoire : 8 Mo flash, 8 Mo SDRAM
- Interface : RS232, USB, parallèle, Ethernet en option



ZD-420D / ZD-420T

- Transfert thermique / thermique direct
- Vitesse d'impression : 152 mm/sec
- Résolution : 203 dpi ou 300 dpi
- Longueur du ruban : 300m, 74m
- Mémoire : 512 Mo
- Interfaces : USB, Série, parallèle



ZD-620

- Transfert thermique / thermique direct
- Vitesse : 203 mm/sec
- Résolution : 203 dpi
- Mémoire : 512 Mo
- Interfaces : USB, USB hôte
- Options : Ethernet, Série, Sans fil



HC-100

- Thermique Direct
- Vitesse d'impression : jusqu'à 102 mm/sec
- impression de codes à barres, texte et graphiques en mode thermique direct
- Interfaces : Double interface USB et RS-232 en option Ethernet ou Wifi (802.11b/g)
- Chargement automatique de la cartouche de bracelets



ZT-220TT



- Transfert thermique mais existe aussi en Thermique direct
- Vitesse d'impression : 152 mm/s
- Résolution : 203 dpi de base et en option 300 dpi
- Largeur d'impression : 104 mm
- RAM : 128 Mo
- Flash : 128 Mo
- Interfaces : USB, RS232, Ethernet en option
- Massicot en option

ZT-230



- Transfert thermique / thermique direct
- Vitesse d'impression : 152 mm/sec
- Résolution : 203 dpi ou 300 dpi
- Largeur d'impression : 104mm
- Interfaces : USB, RS232, Ethernet en option
- Massicot en option

ZT-410



- Transfert thermique / Thermique direct
- Vitesse d'impression : Jusqu'à 356 mm/s
- Résolution : 203 dpi / 300 dpi / 600 dpi
- Largeur d'impression : 104mm
- Interfaces : USB, RS232, Ethernet
- Formats de supports pris en charge : Rouleau (11,4 cm)
- Sans fil (en option)
- Massicot et rembobineur en option

ZT-420



- Transfert thermique / Thermique direct
- Vitesse d'impression maximale : 305 mm/s
- Résolution : 203 et 300 dpi
- Largeur d'impression maximale : 168 mm
- RAM : 256 Mo
- Interfaces : USB, RS232, Ethernet
- Massicot et rembobineur en option

ZT-610



- Transfert thermique / thermique direct
- Vitesse d'impression maximale : 356 mm par seconde
- Résolution : 203 dpi
- Largeur d'impression maximale : 104 mm
- Longueur d'impression maximale : 3810mm
- Mémoire : 1 Go de mémoire RAM

ZT-620



- Transfert thermique / thermique direct
- Vitesse d'impression maximale : 305 mm/sec
- Résolution : 203 dpi
- Largeur d'impression maximale : 168 mm
- Longueur d'impression maximale : 3810mm
- Mémoire : 1 Go de mémoire RAM

ZT-510



- Transfert thermique / thermique direct
- Vitesse : 305 mm par seconde
- Résolution : 203 dpi
- Largeur d'impression maximale : 104 mm
- Longueur d'impression maximale : 3810 mm
- Mémoire : 512 Mo de mémoire RAM
- Connexion : USB, série, Gigabit Ethernet, Bluetooth® LE





ZQ-510

- Vitesse d'impression : Jusqu'à 127 mm (5 po) par seconde
- Largeur d'impression : 72 mm (2,83 po)
- Diamètre extérieur du rouleau de consommables : 51 mm (2,0 po)
- Capacité de la batterie : Batterie lithium-ion intelligente PowerPrecision Plus repositionnable 2 450 mAh (7,4V) (batterie longue durée 4 900 mAh en option)
- Poids : 0,63 kg avec batterie



ZQ-520

- Vitesse d'impression : Jusqu'à 127 mm (5 po) par seconde
- Largeur d'impression : 105 mm (4,1 po)
- Diamètre extérieur du rouleau de consommables : 57 mm (2,24 po)
- Capacité de la batterie : Batterie lithium-ion intelligente PowerPrecision Plus repositionnable 2 450 mAh (7,4V) (batterie longue durée 4 900 mAh en option)
- Poids : 0,79 kg avec batterie



ZQ-310

- Vitesse d'impression : Jusqu'à 4 ips (100 mm/s)
- Largeur d'impression : 48 mm
- Diamètre extérieur du rouleau de consommables : 40 mm
- Capacité de la batterie : PowerPrecision+ Li-Ion 2280 mAh, 7,2V
- Poids : 0,37 kg



ZQ-320

- Vitesse d'impression : Jusqu'à 4 ips (100 mm/s)
- Largeur d'impression : 72 mm
- Diamètre extérieur du rouleau de consommables : 40 mm
- Capacité de la batterie : PowerPrecision+ Li-Ion 2280 mAh, 7,2V
- Poids : 0,43 kg



ZQ-110

- Vitesse d'impression :
 - 3.5"/90 mm/sec
 - 2.4"/60 mm/sec
- Largeur d'impression : 1.89"/48 mm
- Diamètre extérieur du rouleau de consommables : 1.18" (30 mm)
- Capacité de la batterie : Batterie Lithium Ion 1200 mAh (7.4V)
- Poids : 0.50 lbs/0.23 kg avec batterie



TC-25

- Technologie : Imager
- Symbologies Décodées : 1D et 2D
- Ecran : 4,3 pouces Rétroéclairé
- Mode de Communication : Bluetooth GPS GSM WIFI 802.11 a/b/g/n
- Mémoire : 2 Go de RAM/16 Go de mémoire Flash
- Batterie : 3000 mAh
- Poids : 195 g





MC-9200

- Système d'exploitation :
 - Android 4.4 avec Mobility Extensions (Mx) transforme Android en un véritable système d'exploitation d'entreprise.
 - Microsoft Windows Embedded Compact 7.0
 - Microsoft Windows Embedded Handheld 6.5.3
- Dimensions : 23,1 cm x 9,1 cm x 19,3 cm
- Microprocesseur : Processeur OMAP 4 double cœur 1 GHz
- Poids : 27 oz./765 g (batterie comprise)



TC-51

- Système d'exploitation : Android 8.1 (Oreo)
- Microprocesseur : Processeur Qualcomm Snapdragon MSM8956
64 bits à 6 cœurs ARM Cortex A72 cadencé à 1,8 Ghz, à alimentation optimisée
- Dimensions : 155 mm L x 75,5 mm l x 18,6 mm
- Poids : 0,249 kg avec batterie



TC-56

- Système d'exploitation : Android 8.1 (Oreo)
- Microprocesseur : Processeur Qualcomm Snapdragon MSM8956
64 bits à 6 cœurs ARM Cortex A72 cadencé à 1,8 Ghz, à alimentation optimisée
- Dimensions : 155 mm L x 75,5 mm l x 18,6 mm
- Poids : 0,249 kg avec batterie



TC-70X

- Système opérateur : Android 8.1 (Oreo)
- Tumble SPEC : 2000 culbuteurs de 3,2 pieds / 1,0 m; respecte et dépasse les spécifications de dégringement IEC
- CPU : Processeur à cœur hexagonal à 1,8 GHz
- Drop SPEC : Chute de 1,8 m sur béton dans une plage de températures de fonctionnement complète; chute de 2,4 m sur béton à température ambiante selon MIL-STD 810G
- Poids : 13,3 oz / 376 g



Honeywell

- Lecteurs code à barres
- Imprimantes
- Mobilité

POLYTEL

is a certified

Honeywell

SILVER

PERFORMANCE PARTNER



Miroslav Kafedzhiev
Vice President and General Manager, MERTA
Honeywell Safety and Productivity Solutions



Lecteurs code à barre

Honeywell



ECLIPSE 5145

- Lecteur code à barres ID - USB
- Laser Monoligne avec CodeGate
- Portable
- Avec cable
- Vitesse : 72 Scan/sec
- Connexion : USB, RS232, Clavier Wedge, IBM 46xx (RS485)



VOYAGER 9540g

- Lecteur code à barres ID - USB
- Laser Monoligne avec CodeGate
- Portable
- Avec cable
- Vitesse : 73 Scan/sec
- Connexion : USB, RS232, Clavier Wedge, IBM 46xx (RS485), Laser Emulation, Light Pen Wand Emulation



VOYAGER 1202G

- Lecteur code à barres sans fil BT, ID - USB
- Laser Monoligne avec CodeGate avec une technologie innovante sans batterie
- Portable
- Sans fil
- Vitesse : 100 Scan/sec
- Connexion : USB, RS232, Clavier Wedge, IBM 46xx (RS485)



HYPERION 1300G

- Lecteur code à barres ID - USB
- Laser linéaire ID
- Interface : USB
- Vitesse : 170 Scan/sec
- Avec support



VOYAGER 1450G

- ID ou 2D
- Type de scanner : Omnidirectionnel
- Largeur : 2,8"
- Type d'opération : Portable
- Poids : 5,20 oz
- Interface hôte : USB
- Longueur de câble : 1,5 m
- Technologie de connectivité : Câble



VOYAGER 1452G

- Sans fil BT ID
- Imager Matriciel 2D
- Connectivité : Sans fil
- Capacité du scanner : PDF417, 2D
- Connexion : Bluetooth
- Câbles inclus : USB



Youjie HF600

- Technologie hybride: laser mono-ligne + imageur
- Scanner omnidirectionnel
- Mains libres (position sur table)
- Lecture à travers plusieurs media: film transparent, écran



ORBIT MK-7120

- Laser mono-ligne + imageur
- Scanner omnidirectionnel
- Vitesse : 1200 Scan/sec
- Forme compacte, poids léger
- Interface : USB
- Mains libres (position sur table)





SOLARIS MK-7820

- Technologie de connectivité : Filaire
- Vitesse de numérisation : 1800 scans/s
- Interface : USB
- Scans intensifs
- Espace minimum entre les caractères : 5 mil
- Diode à laser visible
- Distance de Fonctionnement Maximum : 28 cm
- Inclinaison : 60°
- Dimensions : 15.2 x 9.2 x 15.2 cm
- Poids : 0.7 Kg



Xenon XP 1950

- Technologie imageur
- Scanner portable
- Lecture rapide et précise
- Lecture à travers plusieurs media: film transparent, écran
- Poids : 160 g (5,6 oz)
- Tension d'entrée : 4.4V DC - 5.5V DC
- Interfaces du système hôte: USB, coin clavier, Prise en charge RS-232, RS485 pour TGCS (IBM) 46XX



Granit

- Deux versions : lecture a portée de bras, lecture à distance
- Fil et sans fil (Bluetooth) jusqu'à 100m
- Mode de travail durci, températures extrêmes
- Plusieurs accessoires (câble enroulé support inclus pour chariot.etc)



PR3

- Reçus papier thermique 3 pouces
- Pèse seulement 350g
- Batterie échangeable
- Plusieurs accessoires (sangle, chargeurs multiples, coquille de protection... etc)



PC42D

- Imprimante desktop Direct Thermal
- Résolution : 203x203 Dpi
- Diamètre maximum de rouleau : 128
- Fréquence d'entrée CA : 50/60
- Interfaces: USB, Ethernet, Serial
- Largeur : 184mm
- Poids : 1500g



PC42T

- Imprimante desktop Thermique direct / transfert thermique
- Vitesse : 101,6 mm / s (4,0 ips)
- Résolution : 8.0 dpmm (203 dpi)
- Largeur d'impression : 104,1 mm (4.1 in)
- Interface standard : USB
- Mémoire Flash standard de : 64 Mo, SDRAM de 64 Mo
- Poids : 2,5 kg (5,5 lb)



PM42

- Vitesse d'Impression : jusqu'à 300 mm/s
- Résolution Optimale : 203, 300 ou 406 dpi
- Largeurs d'impression : 114 mm
- Mémoire : 128 Mo/128 Mo
- Interfaces Supportées : Ethernet Série USB
- Ecran : Couleur LCD
- Poids : 12,1 Kg



I-class

- Impression thermique direct / transfert thermique
- Vitesse d'impression : jusqu'à 300 mm/s
- Facilité d'utilisation, y inclus un écran LCD
- Langages d'impression : DPL, ZSim2, PL-I
- Plusieurs accessoires (RFID, COM, rembobineur, coupeur... etc)



Imprimantes d'étiquettes

Honeywell

Imprimantes industrielles I-CLASS



I-4212e

- Technologie d'impression : Thermique directe
- Type de sortie d'impression : Monochrome
- Connexion : PC LAN Parallèle Série
- Langage(s) d'impression : DPL
- Largeur de papier maxi : 118,1 mm
- Résolution maximale noir et blanc : 203 dpi



Imprimantes industrielles H-CLASS



H-6212

- Vitesse monochrome maximale : 12 pouces / s
- Résolution d'impression max : 203 dpi
- Impression : monochrome
- Interface / ports : USB, Port série, Port parallèle
- Mémoire standard : 16 Mo
- Connectivité : Ethernet
 - Technologie Ethernet : Fast Ethernet





EDA51

- Lecture: Imager 1D, 2D
- Résolution : 1 280 x 720 haute définition
- Mémoire : 2 Go de RAM, 16 Go de mémoire Flash
- Batterie : Li-Ion, 3,8V, 4 000 mAh, amovible
- Autonomie sur batterie : 12 heures
- Android 8, 9, 10
- Ecran 5 pouces
- Avec GMS



EDA50K

- Lecture: Imager 1D, 2D
- Résolution : WVGA 480 x 800
- Mémoire : 2 Go de RAM, 8 Go de mémoire Flash
- Batterie : 4 000 mAh à 3,8V
- Autonomie sur batterie : 12 heures
- Android 7.1
- Ecran tactile + clavier
- Avec GMS



EDA60K

- Lecture: laser 1D ou imager 2D
- Résolution : 480 x 800
- Mémoire : 2Go RAM / 16Go Flash
- Batterie: Li-Ion 5 100 mAh
- Autonomie: supérieure à 12 heures
- Android 7.1
- Ecran tactile + clavier
- WIFI seulement
- Sans GMS



EDA71

- Lecture: Imager 1D, 2D
- Résolution : 1280 x 720
- Mémoire : 2/4 Go de RAM, 32/64 Go Flash
- Batterie : Li-Ion 3,8V, 4 000 mAh
- Autonomie : supérieure à 8 heures
- Lecture : options d'imager 1D/2D : N3601 (standard) ou N6703 (amélioré) EDA51
- Résolution : 1 280 x 720 haute définition
- Mémoire : 2 Go de RAM, 16 Go de mémoire Flash
- Batterie : Li-Ion, 3,8V, 4 000 mAh, amovible
- Autonomie sur batterie : 12 heures





Solution points de vente

- Caisses enregistreuses - Ecrans tactile - Afficheurs
- Imprimantes étiquettes - Lecteurs code à barre
- Lecteur de passeports - Imprimante à bracelets
- Gestion de fil d'attente



Solution énergétique

- Onduleurs - Gestion & surveillance - Système d'énergie
- Redresseurs à thyristors - Convertisseurs d'énergie
- Regulateurs - Variateurs de fréquence ...



Matériel informatique

- Matériel informatique - Accessoires
- Logiciels - Antivirus & Windows



Audiovisuel & Sonorisation

- Appareils photo et caméra professionnel
- Téléviseurs - Sonorisation - Vidéo projecteur
- Caméra de surveillance - Tableau interactif
- Écrans projection - Ecran avec PC



Mobilier de bureau

- Bureau de direction - Salle de réunion
- Table basse - Comptoir - Fauteuil de bureau
- Chaise de bureau - Banquette de bureau



Fourniture de bureau

- Classeur à levier - Boîte & Sac archive
- Chemise en carte lustrée - Trieur de bureau
- Porte-bloc - Dossier suspendu - Registre
- Jeux d'intercalaires - Papier ...

Logiciel de gestion

*Gestion points de vente & gestion commerciale entreprise
en version indépendante, multi sites et centralisée*



Prêt à porter



Supermarché



Restaurant



Salon de coiffure



Boulangerie



Magasin de jouets



**Hôtel, auberge
maison d'hôte**

Logiciels de gestion qui répondent aux besoins de tous types de Sociétés et Fiduciaires.



POLYTEL met à votre disposition des solutions performantes totalement adaptées au contexte marocain



Solutions spécifiques dédiées aux entreprises marocaines

1 COMPTABILITÉ & FINANCE

2 GESTION COMMERCIALE

3 PAIE RESSOURCE HUMAINES

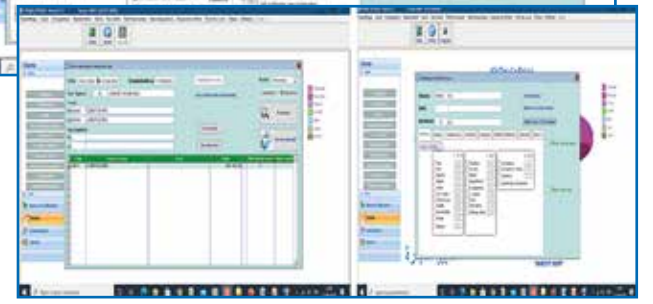
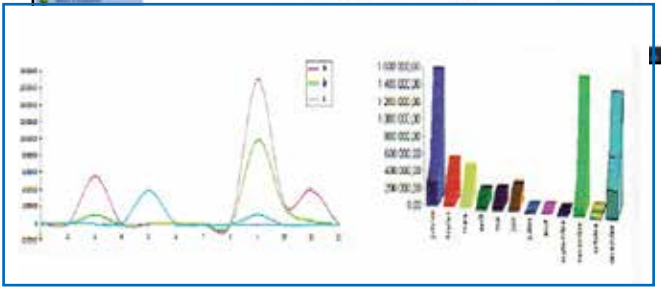
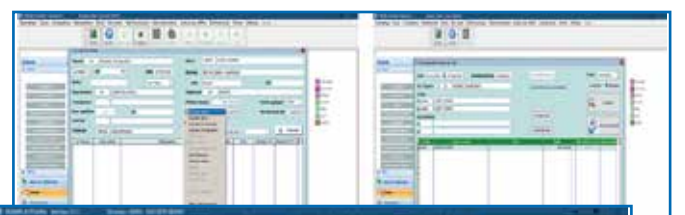

aqprox

appTPV00



- Taille de l'écran: 15,6 « (large)
- Résolution: 1366x768
- Rétro-éclairage: LED
- Technologie tactile: Capacitif
- Processeur: Intel Celeron QC J1900 2.0GHz
- Mémoire: SO-DIMM de 4 Go 1600MHz DDR3L
- HDD: 64GB SSD mSATA
- Puissance: 12V DC 5A
- Président: 2 haut-parleurs 2W
- CE / RoHS

aqprox

appTPV01T



- Taille de l'écran: 15 « TFT LCD
- Résolution: 1024x768
- rétro-éclairage LED
- Technologie tactile: Capacitif
- Processeur: Intel Celeron QC J1900 2.0GHz
- Mémoire: SO-DIMM de 4 Go 1600MHz DDR3L
- HDD: 64GB SSD mSATA
- Puissance: 12V DC 5A
- VFD 2 x 20 caractères ligne
- VESA: 75x75mm

aqprox

AppTPV03ND



- Taille de l'écran: 15.1 « LCD
- Résolution: 1024x768
- Rétro-éclairage: LED
- Technologie tactile résistif (5 fils)
- Processeur: Intel Celeron QC J1900 2.0GHz
- Mémoire: SO-DIMM de 4 Go DDR3L 1600MHz
- HDD: 64GB SSD mSATA
- Puissance: 12V DC 5A
- VESA: 75x75mm

aqprox

AppMT17W5



- Zone d'affichage: 338 x 270 mm
- Résolution standard : 1280 X 1024
- Modèle tactile Resistive 5 fil
- Note : A +
- Luminosité: 300 cd / m2
- Rapport de contraste: 800: 1
- Temps de réponse: 5 ms.
- VESA
- Alimentation électrique 100 à 240V (12V DC)

aqprox

appMT15CAP



- Zone d'affichage: 304 * 228 mm
- Standard résolution: 1024 * 768
- Modèle tactile: capacitif multi-touch 10 points
- Note: A +
- Temps de réponse: 5 ms.
- Angle: H. 160 ° / V: 140 °
- VESA
- Fréquence: 30 ~ 80KHz / 50-60Hz
- Alimentation électrique 100 à 240V (12VCC)

aqprox

appPOS80AMUSE



- Thermique directe
- Vitesse 250 mm/s
- Résolution de 203dpi
- Imprimante thermique avec auto-coupe ou billets de coupe manuelle.
- Il fonctionne avec du papier thermique standard 80mm.
- Facile chargement du papier.
- Aucune cartouche de besoin.
- Imprimer des codes-barres et les logos.
- Il comprend le papier thermique.
- Commande prise en charge: ESC / POS.

aqprox

appCASH01



- 4 compartiments pour billets réglables avec clip de retenue en métal.
- 8 compartiments monnaie réglables.
- Contrôles compartiment (16 mm. élevé).
- Verrouillez trois positions.
- ouverture manuelle ou automatique.

aqprox

APPVFD01



- Visualisation: vide d'affichage fluorescent à la
- Nombre de caractères: 40 (20 colonnes x 2 lignes)
- Luminosité: 500 - 1 000 cd / m2
- Type de caractère: 95 alphanumérique, 32 caractères internationaux
- Taille des caractères: 6,7 (H) x 3,7 (W) mm.
- la taille des points (X x Y): 0,80 x 0,70 mm.
- Angle de vision: Max. 60e
- Rotation horizontale: Max. 355

Caisses enregistreuses & Ecrans tactiles

Caisses enregistreuses SHARP & écrans tactiles

SHARP

XE-A107 B/W



- Imprimante numérique 1 station
- Large écran LED
- Large clavier
- 8 Départements (familles) et 80 PLU (articles)
- Design moderne et ergonomiques
- Compacte
- Tiroir sécurisé (clé), fente chèques, 3 compartiments billets, 6 pièces
- Espace de rangement pratique devant le clavier

SHARP

XE-A207 B/W



- Caisse Alphanumérique
- Ecran client- 7 caractères
- Ecran opérateur LCD multi-ligne orientable
- Imprimante thermique silencieuse 58 mm
- 99 Départements (familles) / 2000 articles
- Tiroir 5 compartiments billets - 8/pièces
- Clavier à touches - 53 touches
- Logo message en-tête
- Taux de TVA
- Lecteur de carte SD

SHARP

XE-A217 B/W



- Caisse Alphanumérique
- Ecran client- 7 caractères
- Ecran opérateur LCD multi-ligne orientable
- Imprimante thermique silencieuse 58 mm
- 99 Départements (familles) / 2000 articles
- Tiroir 5 compartiments billets - 8/pièces
- Clavier plat 70 articles en accès direct - Gestion de tables
- Logo message en-tête
- Taux de TVA
- Lecteur de carte SD



Ecrans tactiles, afficheurs & Imprimantes étiquettes

Ecrans tactiles



WAVE POS66

- Ecran tactile de 15" LCD
- Résolution : 768 x1024
- Mémoire : 8G



IMPRESX PRIME

- Ecran tactile de 15" LCD
- Résolution : 768 x1024
- Mémoire : 6G



Ecrans tactiles, afficheurs & imprimantes étiquettes



IMPRESX PRIME

- Ecran tactile de 15" LCD
- Résolution : 768 x1024
- Mémoire : 6G



APEXA PRIME

- Ecran tactile de 15" LCD
- Résolution : 768 x1024
- Mémoire : 6G

Afficheurs



LED 700 / 701

- Ecran 7" display 480 * 800 px
- LED 701 : 600 * 800 px
- 8 caractères affichage LED
- Angle de rotation de 360 degrés
- Compatible avec "ESC / POS"
- Interface : USB port communication



VFD 220A

- Afficheur Alphanum
- Vitesse de transmission : 9600 bps
- Interfaces : port série (RS-232)

Imprimantes tickets



OCP-80G

- Impression thermique en ligne
- Largeur d'impression : 80 mm
- Vitesse d'impression : 260 mm/s
- Interfaces : Série + USB hight LAN
- Compatible avec le pilote OPOS



OCP-88A W/BUL/UB

- Impression thermique en ligne
- Largeur d'impression : 83 mm
- Vitesse d'impression : 300 mm/s
- Interfaces : Série + USB hight LAN
- OCP P-88A W : Wifi + USB
- OCP P-88A UBL : Série, USB hight LAN
- OCP P-88A BU : Bluetooth + USB
- Compatible avec SDK pour Android



Onduleurs



SPS HOME 650 VA et 850 VA

- Technologie Off-line
- Conception à base multiple avec 6 prises Schuko
- 4 bases avec réserve d'onduleur et protection
- 2 bases avec protection de ligne
- Bases orientées pour faciliter la connexion
- Compatibilité avec charges type APFC
- Interface USB avec protocole HID
- Protection de ligne téléphonique/ADSL + réseau Ethernet 10/100 Mb



SPS SOHO + 500 VA - 2200 VA

- Technologie Line-interactive
- Double chargeur USB avant (2 Amp max)
- Compatible avec charges APFC (Active Power Factor Correction)
- Ecran LCD complet avec toutes les informations
- Stabilisation permanente (AVR)
- Interface USB avec protocole HID
- Logiciel de surveillance pour Windows, Linux et Mac



SPS ADVANCER R 750 VA à 1500 VA

- Technologie Line-interactive avec stabilisation AVR (Buck/Boost)
- Sortie sinusoïdale pure
- Format ultracompact rack de 1U
- Efficacité jusqu'à 98 %
- Compatible avec sources d'alimentation de type APFC
- Ecran LCD + touches pour fonctionnement et informations
- Slot intelligent préparé pour adaptateur SNMP/contacts libres de potentiel/MODBUS



SPS ADVANCER T 850 VA à 3000 VA

- Technologie Line-interactive avec sortie sinusoïdale
- Stabilisation AVR permanente (Buck/Boost)
- Format tour compact
- Interfaces RS-232 et USB-HID
- Logiciel de surveillance et gestion pour Windows, Linux et Mac
- Slot intelligent préparé pour adaptateur SNMP



SPS ADVANCER RT 800 VA à 3000 VA

- Technologie Line-interactive avec sortie sinusoïdale
- Stabilisation permanente AVR
- Facteur de puissance de sortie FP=0,9
- Panneau de contrôle avec écran LCD et clavier, orientable
- Format modifiable tour/rack (2U)
- Extensions d'autonomies disponibles pour toutes les puissances



SLC TWIN PRO de 4 à 20 KVA

- Technologie On-line à double conversion
- Facteur de puissance de sortie FP = 0,9
- Panneau de contrôle avec écran LCD et clavier
- Format tour
- Modèles d'onduleurs avec chargeur supplémentaire pour extensions d'autonomie
- Interface USB HID pour tous les modèles, de série
- Slot intelligent pour SNMP/relais





OCR-640 / OCR-640e



- Capture des images haute résolution dans plusieurs longueurs d'onde -Visible, IR et UV
- Lit les documents conformes à la norme MRZ de l'OACI 9303, notamment les passeports, les passeports électroniques, les cartes d'identité et les visas, ainsi que les permis de conduire conformes à la norme ISO 18013.
- Le lecteur / graveur RFID sans contact ISO 14443 prend en charge les normes LDS de l'OACI, notamment BAC, PA, AA, EAC et SAC
- Lisez des codes à barres ID / 2D à partir de smartphones, de tablettes et de documents papier.



OCR-315 / OCR-316e



- Conception compacte et faible encombrement
- Interface USB 2.0 (USB HID, clavier et interfaces série virtuelles)
- Lit des passeports lisibles, à la machine, des visas et des cartes de voyage conformes au document 9303 de l'OACI
- Décodage rapide et précis grâce à la technologie de décodage OCR établie par Access
- Lecteur OCR bidirectionnelle
- LED bicolore et alarme sonore fournissant une bonne / mauvaise indication de lecture peut être utilisé librement, monté sur un bureau ou attaché à une gamme de moniteurs et d'appareils
- Différentes options de sortie de câble
- Capacité de téléchargement / mise à niveau du microprogramme



COMBO SCAN



- Éclairage disponibles visible (blanc) Infrarouge (B900)
- Résolution : 500 ppi
- Couleur d'image : 24 bits/pixels RGB, 8 bits/pixels
- Interface : USB 2.0
- Système d'exploitation pris en charge :
Windows 32) 764/bits
Windows vista (3264/bits), windows XP (3264/bits)
Windows server 32) 200364/bit), windows server 2008 R2 (3264/bit), Linux (optional)
- Format d'image : BMP, JPG, JPG2000, PNG



OCR-315 / OCR-316e



- Éclairage disponibles visible (blanc) Infrarouge (B900)
- Résolution : 500 ppi
- Couleur d'image : 24 bits/pixels RGB, 8 bits/pixels
- Interface : USB 2, 2.0x USB 2.0 ports
- Système d'exploitation pris en charge :
Windows 32) 764/bits
Windows vista (3264/bits), windows XP (3264/bits)
Windows server 32) 200364/bit), windows server 2008 R2 (3264/bit), Linux (optional)
- Format d'image : BMP, JPG, JPG2000, PNG
- Module de carte smart : ISO 7816 & EMV2000 2 Level I, ISO 7816 Class A, AB and C



Gestion de file d'attente simple



Easy Turn



- Easy Turn est le système d'attente le plus utilisé au monde
- Installation facile et rapide
- Aucun entretien
- Satisfaction des clients et du personnel
- Meilleure circulation des files d'attente



KIT prêt à installer filaire ou radio fréquence

micropoint

La formule kit comprend tout le nécessaire pour l'activation d'un système de gestion des files d'attente complet.

Description KIT:

- Afficheur 2 chiffres
- Bouton avec codelock
- Alimenteur switching avec prise européenne
- Étiquette adhésive "on sert le"
- Manuel d'instruction
- Distributeur de tickets
- Rouleau de 2000 tickets

Emballage KIT:
Boîte en carton imprimé en quadrichromie.

Expédition:
Emballage contenant 4 kit.

easyturn

- Télécommande filaire ou Radio Fréquence
- Afficheur de digit
- Distributeur manuel de tickets
- Signal le distributeur
- Rouleau de 2000 tickets

QS-MICROTUCH
PRINTER AND MANAGEMENT UNIT WITH 9,7 INCH TOUCHSCREEN

QS-LCDBOX
MAIN DISPLAY WITH MULTIMEDIA AND DIGITAL SIGNAGE

LLOYD'S GROUP OF COMPANIES		Qsystem	LONDON
11:00		25 °C	29 JULY 2014
INSURANCE YOUR LIFE		20 °C 28 °C	BOOK THE WEB TALK
COMPANY INSURANCE	COUNTER	1004	1
LIFE INSURANCE	COUNTER	L032	2
CAR INSURANCE	COUNTER	C100	3
ROAD ACCIDENTS	COUNTER	A089	4

In this space you can show news with BSS feeds or insert manually texts

Imprimante à bracelets

Une imprimante thermique pour bracelets et étiquettes

BB787S

Imprimante Thermique conçus spécialement pour l'impression des bracelets et des étiquettes avec deux rouleaux

- Logiciel B&B designer
- Logiciel B&B printer driver



Voyage Haj & Omra



يهدف استخدام الأساور إلى :

- تنظيم و تصنيف المعتمرين مما يتيح خدمتهم بشكل أفضل بالإضافة إلى السيطرة على الخدمات كالمواصلات و المخيمات و السكن و الإعاشة
- توفير المعلومات الضرورية عن الحاج و المعتمر و شركة العمرة أو مؤسسة الطوافة على الأسورة و عنوان السكن مع إمكانية تخزينها على شكل مقطع مرئي أو صوتي أو خريطة في شيفرة U و التي يمكن قراءتها بواسطة الهاتف النقال أو قارئ إلكتروني خاص بالطابعة و ذلك للتعرف عليه في حالة الضياع أو الوفاة لا قدر الله
- سهولة تمييز الأشخاص المقيمين عن الحاج و المعتمرين و بالتالي ضمان وصول الخدمات للحجاج و المعتمرين دون غيرهم



Imprimantes PANTUM et destructeur INTIMUS

PANTUM

P2500 / P2500W



- Technologie d'impression: Laser
- Vitesse d'impression : 22 ppm
- Cycle de service (Maximum): 15000 pages/mois
- Résolution maximale: 1200 x 1200 DPI
- USB 2.0
- * P2500w : Ethernet, Wifi

PANTUM

P3300DN



- Technologie d'impression: Laser
- Vitesse d'impression: 33 (A4) / 35ppm (Lettre)
- Résolution impression: 1200 x 1200 dpi
- Capacité d'entrée Papier: 250 feuilles
- Interface: USB 2.0 & Réseau

PANTUM

M6550NW



- 3-en-1 : Imprimante, copieur, numériseur
- Vitesse d'impression : 22 ppm
- 20.000 Page cycle d'utilisation mensuel
- 150 feuilles du bac d'entrée
- USB 2.0, Ethernet, Wifi

PANTUM

7100DW



- Imprimer, copier, numériser
- Vitesse d'impression : 33 ppm
- Impression Recto/Verso automatique
- Résolution maximale: 1200x600 dpi
- USB 2.0, Ethernet, Wifi

PANTUM

7300FDW



- Imprimer, copier, numériser
- Vitesse d'impression : 33 ppm
- Impression Recto/Verso automatique
- Résolution maximale: 1200x600 dpi
- USB 2.0, Ethernet, Wifi



intimus



intimus Neoshred

- Type de coupe : Coupe Croisée
- Vitesse de coupe 3 mm/sec
- Taille de coupe 4 x 35 mm
- Niveau de son 72dB
- Capacité de coupe (80g/m²) : 5 . 7 . 9 . 10 feuilles
- Taille de réceptacle 11.13.18 .21 litres
- Poids 3.5 kg
- Hauteur 35-44 cm
- Largeur 30-35cm
- Profondeur 20-23 cm
- Niveau de sécurité DIN 66399: P-4 / T-4

Konica Minolta



BIZHUB 4000i

- Vitesse A4 : 40 ppm
- Grammage : 60 - 105 g/m²
- Temps de sortie : 7,2 sec d'impression 1^{ère} copie
- Résolution d'impression : 1,200 x 1,200 dpi
- Capacité d'entrée / sortie : 520 feuilles / 150 feuilles



Bizhub 227

- Vitesse d'impression : Jusqu'à 22 ppm
- Volumétrie mensuelle (moy./max. l) : 10 000 / 19 000 pages/mois
- Temps de sortie 1^{ère} copie : 5,3 secondes
- Capacité de papier (standard/max - mum) : 1100 à 3100 feuilles
- Vitesse de scan (mono/couleur) : Jusqu'à 45 opm (RADF)
- Mémoire : 2 GO



Bizhub 4020i

- Vitesse d'impression : Jusqu'à 40 ppm
- Vitesse de scan : 20/24 opm
- Volumétrie mensuelle (moy/max) : 5000/100 000 PAGES
- Résolution : 1,200 x 1,200 dpi
- Capacité de papier (Standard/max) : 300 / 1,340 feuilles
- Écran tactile/ panneau : 3,7 pouces



BIZHUB 225i

- Vitesse d'impression : Jusqu'à 22 ppm
- Temps de sortie 1^{ère} copie : 6,5 secondes
- Capacité papier entrée (standard/max) : 350 feuilles/1 350 feuilles
- Capacité de sortie : Jusqu'à 250 feuilles
- Vitesse de scan (mono/couleur) : Jusqu'à 55/ 22 ipm.
- Grammage papier : 64-157 g/m²
- Mémoire : 256-GB



Bizhub C3300i

- Vitesse d'impression : Jusqu'à 33 ppm
- Volumétrie mensuelle (moy./max. l) : 6500/ 96 000 pages/mois
- Temps de sortie : 8,7 sec/9,6 sec
- Mémoire (sdt/max) : 3 GB / 3GB
- Capacité de papier (standard/max) : 600 à 1100 feuilles
- Interface / connectivité : 7" colour touchscreen UI



BIZHUB C227

- Vitesse d'impression : Jusqu'à 22 ppm
- Volumétrie mensuelle (moy./max. l) : 10 000 / 19 000 pages/mois
- Temps de sortie 1^{ère} copie : 8,4 secondes
- Mémoire : 2,048 MB/ Disque Dur : 250 GB
- Capacité de papier (standard/max mum) : 1100 à 3600 feuilles
- Vitesse de scan (mono/couleur) : Jusqu'à 45 opm (RADF)



BIZHUB C3320i

- Vitesse d'impression : Jusqu'à 33 ppm
- Volumétrie mensuelle (moy./max. l) : 6 500 / 96 000 pages/mois
- Temps de sortie : 5.3/6,0 sec
- Mémoire (sdt/max) : 4-GB RAM, 16-GB microSD
- Capacité de papier (standard/max) : 500 à 1100 feuilles



KONICA MINOLTA



Téléphones mobiles Samsung



SM-A015FZKDMWD

SM-A015FZKDMWD
GALAXY A01 5,7» HD+ 16GB

SM-A107FZKDMWD

SM-A107FZKDMWD
Samsung Galaxy A10s

SM-A115FZKDMWD

SM-A115FZKDMWD
Samsung Galaxy A11 6,4» HD+ 32G

SM-A217FZKGMWD

SM-A217FZKGMWD SAMSUNG
Galaxy A21S 6,5» HD+ 4Go + 64G

SM-A315FZKVMWD

SM-A315FZKVMWD Samsung
Galaxy A31 6,4» FHD+ 4Go+ 128G

SM-A515FZKWMWD

SM-A515FZKWMWD SAMSUNG GALAXY
A51 6,5" Full HD+ 6GB Ram + 128 BG

Tablettes Samsung



SM-T295NZSAMWD

TABLETTE Galaxy Tab A 8.0
SM-T295NZSAMWD 8" 32GB

SM-T515NZKDMWD

SM-T515NZKDMWD
Galaxy Tab A 2019 10.1" 32GB

SM-P615NZBAMWD

SM-P615NZBAMWD
Galaxy Tab S6 Lite 10,4» 4GB 64G S-Pen

SM-T725NZKAMWD

SM-T725NZKAMWD Galaxy
Tab S5e 10,5" 64GB 4G

Télévision Samsung



TV_UA32N5300ASXMV

UA32N5300ASXMV SAMSUNG TV
SLIM HD LED 32 SMART TNT



TV_UA43J5202ASXMV

UA43J5202ASXMV
FULL HD SMART 43" SERIE 5



TV_UA49N5300SXMV

UA49N5300SXMV
Flat Smart Full HD TV 49" SERIE 5



TV_UA50RU7105SXMV

UA50RU7105SXMV TV
SAMSUNG 50"4K BLUETOOTH



TV_UA55TU7000UXMV

TV Samsung
UA55TU7000UXMV 55"



TV_UA50RU7105SXMV

UA50RU7105SXMV TV
SAMSUNG 50"4K BLUETOOTH

Scanners didactiques



FUJITSU

Fi-7160



- Type de scanner : ADF
- Mode de numérisation : Simplex / Duplex, Couleur / Échelle de gris / Monochrome
- Capacité d'alimentation de papier : 80 feuilles (A4: 80 g/m2)
- Interface : USB 3.0 (compatible USB 2.0) / USB: Type B

FUJITSU

ScanSnap iX100



- Modes de numérisation : Simplex scanning, Couleur / Niveaux de gris / Mono / Automatique (détection Couleur / Niveaux de gris / mono)
- Résolution optique : 600 dpi
- Vitesse de numérisation : - Mode Excellent : Simplex: 20,4 sec/page (600 dpi)

FUJITSU

Fi-7700



- ADF (chargeur de documents)
- Zone de numérisation ADF Max : 304 x 5588 mm
- Capacité ADF (pages) : 300
- Interface : USB 3.0
- Résolution (dpi, optique) : 600
- Formats de fichier : PDF avec recherche de texte, TIFF, JPEG, BMP

FUJITSU

SP-1130N



- Type de scanner : ADF (chargeur automatique de documents), r/v
- Résolution optique : 600 ppp
- Taille du document Max : 216 x 355,6 mm
- Capacité de l'ADF : 50 feuilles
- Interface : USB 2.0 / USB 1.1

FUJITSU

SP-1125N



- La technologie : CIS
- Pages / min noir : 25
- Pages / min couleur : 25
- Résolution ; 600 ppp
- Interfaces : USB 3.0

Avision

MiWand 2-wifi



- Technologie : CIS (capteur d'image de contact)
- Mémoire interne : 128 Mo
- Interface : USB 2.0 / 1.1
- Résolution de numérisation : 1200/600/300 dpi

Scanners **Canon**



GRAND FORMAT

TIRAGE DE PLAN, IMPRESSION, PHOTOCOPIE, AGRANDISSEMENT JUSQU'AU A0



Matériel informatique



Ordinateur de bureau



PC portable



Moniteur



Apple



Serveur



Tablette

Accessoires



Disque dur externe et interne



Clavier et souris



Casque



Carte mémoire



Clé USB & CD/DVD vierge



Onduleurs



Câbles





ENJOY SAFER TECHNOLOGY™

Des solutions de protection informatique légères et puissantes, répondant à l'ensemble des besoins des particuliers, TPE et Entreprises.

30

30 ANNÉES
D'INNOVATION
POUR PROTÉGER
VOTRE VIE NUMÉRIQUE

- 1^{er} éditeur Européen des solutions de sécurité informatique
- 110+ millions d'utilisateurs dans le monde
- 13 centres de R&D dans le monde

Solutions de protection informatique pour Particuliers et TPE / PME

ESET NOD32 ANTIVIRUS



Protection
essentielle

Postes : 1 à 24
Abonnement :
1, 2 ou 3 ans

Protégez votre ordinateur avec cette protection essentielle contre tous types de menaces.

Fonctionnalités principales :

- Antivirus / antispysware
- Bouclier anti-ransomware
- Anti-phishing
- Antispam
- Mode joueur
- Analyse mémoire avancée
- Scanner UEFI

ESET INTERNET SECURITY



Protection
Optimale

Postes : 1 à 24
Abonnement :
1, 2 ou 3 ans

La protection optimale pour protéger tous vos appareils et votre vie numérique au quotidien.

Fonctionnalités principales :

- Toutes les fonctionnalités de ESET NOD 32 Antivirus
- + Protection transactions bancaires
 - + Protection de la webcam
 - + Surveillance des objets connectés
 - + Antivol
 - + Pare-feu
 - + Contrôle parental

ESET SMART SECURITY PREMIUM



Protection
maximale

Postes : 4
Abonnement :
1, 2 ou 3 ans

La protection ultime pour tous vos appareils et vos données, pour les utilisateurs les plus exigeants.

Fonctionnalités principales :

- Toutes les fonctionnalités de ESET NOD 32 Antivirus et ESET Internet Security
- + Gestionnaire de mots de passe
 - + Chiffrement des données

Solutions de protection informatique pour PME et Entreprises

ESET ENDPOINT PROTECTION STANDARD



Abonnement : 1, 2 ou 3 ans
Solutions comprises dans le bundle :
ESET Endpoint Antivirus - ESET File
Security - Protection Android / iOS

- Protection des postes de travail, serveurs et mobiles
- Parfait équilibre entre performance, fiabilité et légèreté
- Administrable depuis sa console sur site ou dans le Cloud

ESET ENDPOINT PROTECTION ADVANCED



Abonnement : 1, 2 ou 3 ans
Solutions comprises dans le bundle :
ESET Endpoint Security - ESET File
Security - Protection Android / iOS

- Protection avancée des postes de travail, serveurs et mobiles
- Intègre un Pare-feu
- Administrable depuis sa console sur site ou dans le Cloud

ESET FILE SECURITY



Abonnement : 1, 2 ou 3 ans
Compatibilité :
Microsoft Window Server - Linux -
Microsoft Azure

Protégez vos serveurs avec une solution multicouche fiable et sans compromis.

ESET MAIL SECURITY



Abonnement : 1, 2 ou 3 ans
Compatibilité :
Microsoft Exchange Server - Linux
- IBM Domino - Kerio

Protégez les e-mails de vos utilisateurs, un vecteur d'attaque privilégié.

Le 1^{er} Editeur européen de la sécurité des Endpoints

Quelle que soit la taille de votre entreprise, ESET protège votre patrimoine numérique.



Protection Endpoint
En savoir plus



Analyse des menaces
En savoir plus



Chiffrement
En savoir plus



Authentification forte
En savoir plus



Services
En savoir plus

Logiciel, antivirus & windows



Logiciels antivirus windows

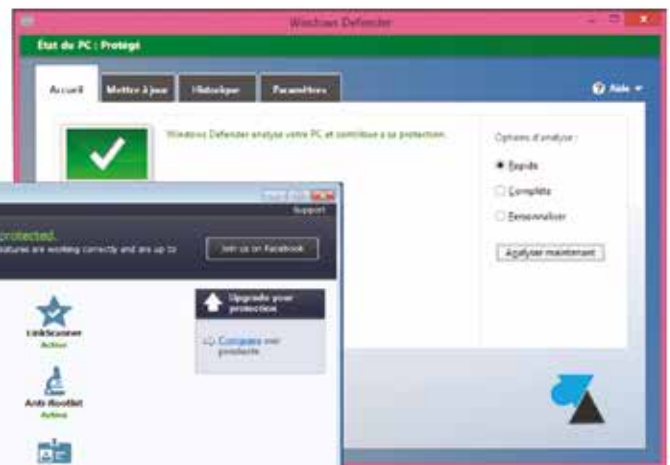
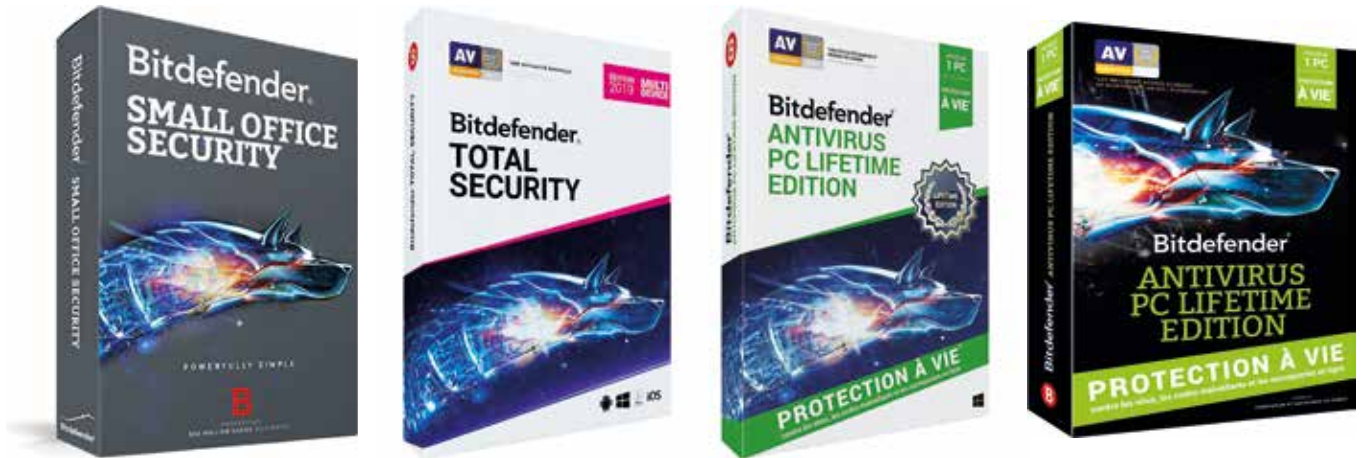

www.polytel.ma



**PROFITEZ AU MAXIMUM
de votre Windows 10**



VOS IDÉES, VOTRE WINDOWS

**Soyez créatif avec votre travail, et votre vision.
Avec windows 10, réalisez l'incroyable**



**Votre suite de productivité dans le cloud vous
accompagne dans votre vie professionnelle et
personnelle.**

**Windows 10 authentique
pour des avantages réels**

**Un Windows plus
sûr que jamais**

**Travaillez de façon
encore plus intelligente**



Word



Excel



PowerPoint



Outlook



Teams

**et des
applications
supplémentaires.**

Audiovisuel / Sonorisation



Appareils photos et camera professionnel



Tableau interactif et écran projection



Audiovisuel / Sonorisation / Camera de surveillance

Écran avec PC



Vidéo projecteur & camera de surveillance



Sonorisation



Solution visioconférence professionnelle



BCC950

78°
2.40m
3 pax
Zoom HD 1.2X

CONNECT

90°
3.60m
4 pax
Zoom HD 4X

GROUP

90°
6/8.5m
20 pax
Zoom HD 10X



MeetUp

120°
4/8m
6 pax
Zoom HD 5X



Rally, Rally Plus & Rally Camera

90°
4.5m
8/46 pax
Zoom HD 15X



Solution visioconférence professionnelle



Brio



C930e



C925e



B525



Bureau de direction / Salle de réunion



Bureau de direction



Salle de réunion



Table basse & Bahut / Comptoir / Armoire & vestiaire

Table basse & Bahut



Comptoir



Armoire & Vestiaire



Fauteuil de direction / Chaise de bureau / Banquette

Fauteuil de direction



Chaise de bureau



Banquette de bureau



Classeur à levier, boîtes & sac archive

Classeur à levier



Classeur à levier
Simili-Cuire



Classeur à levier
papier nuageux-noir-
19,5x28cm-5-8cm



Classeur à levier
papier nuageux -noir-
32x28cm-5-5cm



Classeur à levier
papier nuageux -noir-
32x28cm-5-8cm



Etui en papier nua-
geux 33x28,5 DOS
8,5cm noir



Conteneur
en Simili Rayé



Boîte & Sac Archive



Boîte 33x25 DOS
8,5cm standard en
carton ondulé blanchi



Boîte 385x300 DOS
13,5cm GM en
carton ondulé blanchi



Boîte 347x250 DOS
10cm MM en carton
ondulé blanchi



Boîte 33x25 DOS
8,5cm PM en carton
ondulé blanchi

Boîtes & sac archive / Chemise en carte lustrée



Conteneur 39x37x25
en carton ondulé
blanchi sans couvercle



Conteneur 37,5x63x29
en carton ondulé
blanchi avec couvercle



Boîte 39x29 DOS
16cm GM standard en
carton ondulé blanchi



Boîte 38,5x30 DOS
13,5cm GM standard en
carton ondulé blanchi



Boîte 34,7x25 DOS
10cm MM standard en
carton ondulé blanchi



Boîte 390x290 DOS
16cm GM en carton
ondulé blanchi



Sac Archive
320x240 90 KRAFT



Sac Archive
350x250 90 KRAFT

Chemise en carte lustrée



Chemise
à rabat



Chemise
à soufflet



Chemise - Boîte



Pochette
expendable 32x24
en carte lustrée 4/10



Chemise simple
32x24cm en carte
lustrée 4/10



Chemise simple 32x24
en carte dossier
DFCL/Paquet



Chemise simple
32x24 en papier
KRAFT 80 G ecru



Trieur de bureau / Porte-bloc / Dossier suspendu



Trieur de bureau



Trieur de bureau
en Simili Cuir



Trieur signature
en carte lustrée



Porte-bloc



Porte bloc double
32x22 en plastique



Porte bloc simple
32x22 en plastique



Dossier suspendu



Dossier suspendu
330 Tiroir 25x31
en Kraft



Dossier suspendu
380 Tiroir 25x36
en Kraft



Dossier suspendu
330 Armoire 28,5x32,5
DOS -V- en Kraft



Dossier suspendu
380 Armoire 25x36
DOS -V- en Kraft

Registres / Jeux d'intercalaires / papier



Dossier suspendu T25
Armoire 25x32,5
en Kraft



Dossier suspendu T29
Armoire 29x32,5 en
Kraft



Dossier suspendu 330
Armoire 28,5x32,5
DOS-U- en Kraft



Registres



Porte bloc double
32x22 en plastique



Porte bloc simple
32x22 en plastique



Porte bloc simple
32x22 en plastique

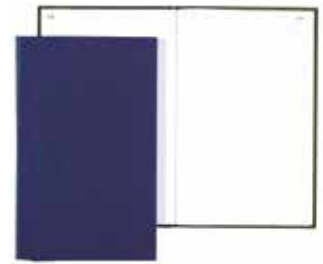

Jeux d'intercalaires



Jeux de 6
intercalaires en carte
lustrée 4/10 DFCL



Jeux de 12
intercalaires en carte
lustrée 4/10 DFCL



Jeux de 26 intercalaires
en carte dossier
180 G BULL



Jeux de 26
intercalaires en carte
dossier 250 G GRIS



Jeux de 31
intercalaires en carte
dossier 240 G ORANGE



Jeux de 12 intercalaires
en polypro Opaque
3/10 DFCL



Papier / Fourniture de bureau



Ramette de papier A4 80 gsm PIONEER



Ramette de papier A4 80 gsm NAVIGATOR



Ramette de papier A4 80 gsm MONDI



Ramette de papier A4 80 gsm MONDI



Ramette de papier blanc PIONEER 80 gr A4 500 Feuilles



Ramette de papier blanc Mondri Communicator A4 80g/m² 500 feuilles



Ramette de papier A4 80g TARGET



Ramette de papier A4 80g Double A

Papier rouleau



Fourniture de bureau



CONSOMMABLES INFORMATIQUE D'ORIGINE



**UN RAPPORT
QUALITÉ-PRIX
IMBATTABLE !**

- brother** **hp** **LEXMARK™** **EPSON®**
Canon **SAMSUNG** **evolis** **xerox** 
SHARP  **ZEBRA TECHNOLOGIES** **OLYMPIA**  **OKI**
GoDEX **Gestetner** **DEVELOP**
 **TOSHIBA** **RICOH** **UTAX**
KONICA MINOLTA  **Triumph-Adler**  **Rex-Rotary**

La société

POLYTEL

répond aux exigences de Brother France
en matière de Maintenance et de service

Distributeur Agréé Maintenance et service National et International

DAMS

Le service après vente **POLYTEL** s'investit chaque jour pour votre satisfaction, différents moyens de contact sont proposés pour répondre au mieux et le plus rapidement possible à vos questions et demandes. Une assistance téléphonique 5j/7 vous est proposée, elle vous garantit un service de proximité et de qualité. **POLYTEL** vous offre également un service email 24h/7 ,24j/7 rapide et efficace.

Titulaire d'une certification comme étant membre du programme **DAMS** (Distributeur Agréé maintenance & services) la société **POLYTEL** réponds aux exigences de **Brother** France en matière de Maintenance et de services avec un personnel bien formé et dépendable notre engagement et d'assurer la garantie des produits **Brother**, la réparation, la maintenance dont le client bénéficiera de 4 visite par an dans le cadre d'un contrat préétablie, l'installation ainsi que la mise en service .

POLYTEL s'inscrit également dans la même logique en assurant ces mêmes services pour ses autres marques, un entretien et une assistance technique commençant de l'entretien préventif, des dépannages et autres réparations de matériel informatiques photocopieurs, fax (télécopieurs), imprimantes, multifonctions, PC, fournitures bureautiques et solutions point de vente .

La satisfaction de nos clients exige une organisation rigoureuse et un investissement permanent dans les solutions et prestations techniques les plus pertinentes, pour répondre à l'ensemble des demandes.



DAMS

CONVENTION TECHNIQUE BROTHER FRANCE



Assistance technique (SAV)

Faites appel aux ressources de POLYTEL,
pour vous offrir la meilleure qualité en terme de
services et d'assistance pour votre entreprise.

Notre équipe est à votre écoute pour vous trouver
la solution idéale quel que soit votre activité.



Pour toutes demandes d'assistance technique,
nous vous invitons à composer le numéro suivant :

Assistance technique (SAV) : 05 22 27 50 17



POLYTEL

Négociant Import-Export



Siège social

10,15 Rue Allal El Fassi - Casablanca
Tél.: 05 22 27 50 17 - Fax : 05 22 26 04 60
Tél.: 05 22 27 47 55 - Fax : 05 22 22 10 22

Agence AGADIR

N1°, Immeuble 17,
Avenue Farhat Hachad, Hay Qods - Agadir
Tél.: 05 28 21 42 55 - Gsm : 06 61 91 37 97

Service Après Vente

Tél.: 05 22 27 50 17

www.polytel.ma



Livraison gratuite
par nos moyens de transport

